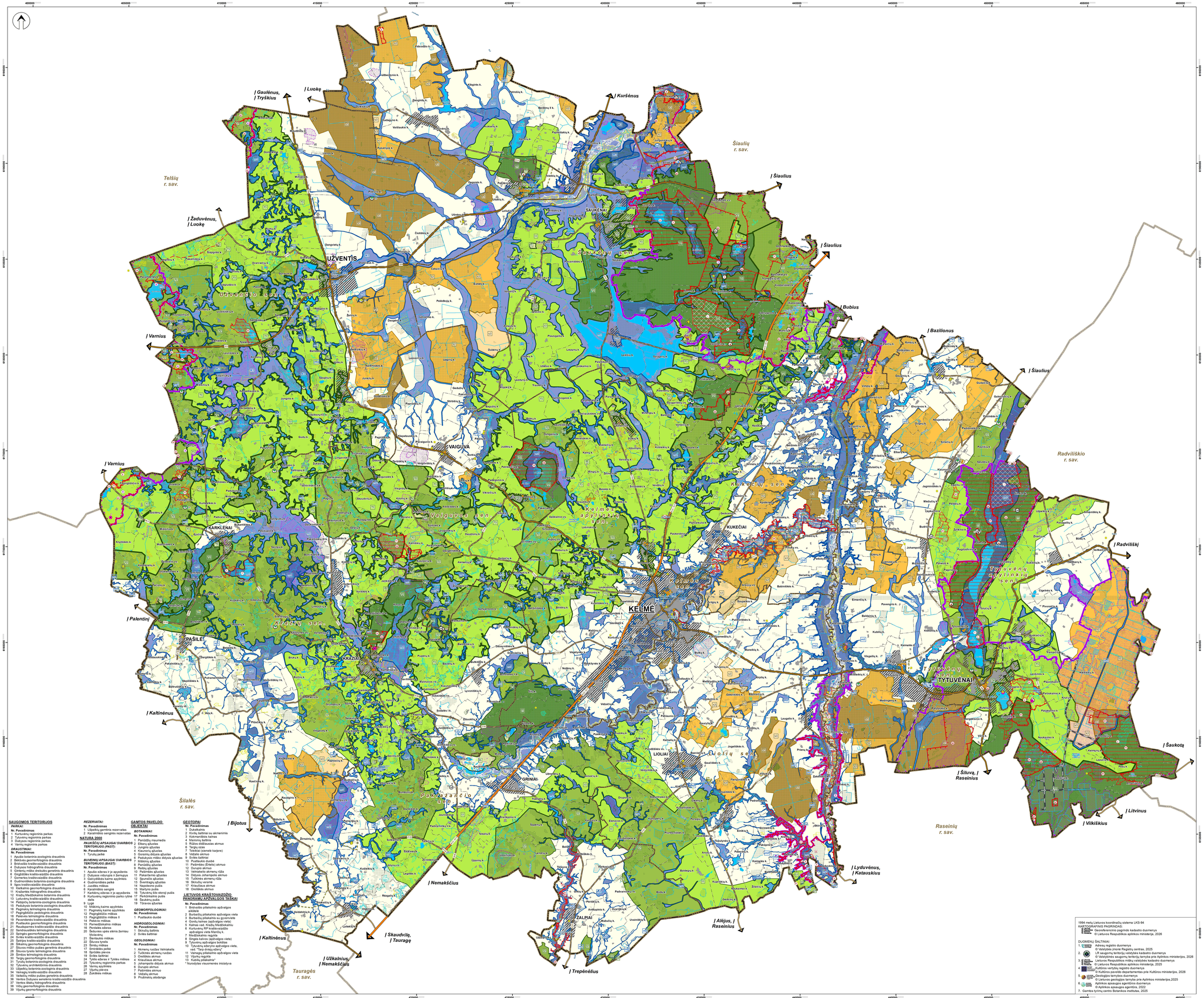

KELMĖS RAJONO SAVIVALDYBĖS TERITORIJOS BENDROJO PLANO KEITIMAS

SPRENDINIŲ KONKRETIZAVIMAS
GAMTINIO KARKASO BREŽINYS

SUTARTINIAI ŽYMĖJIMAI:

Ribos
- Kelmės rajono administracinė riba
- Seniūnijos riba
- Gyvenamosios vietovės riba

Susisiekimo infrastruktūra
- A123 Magistralinis kelias ir jo numeris
- 143 Krašto kelias ir jo numeris
- 2103 Rajoninis kelias ir jo numeris
- Kelio apsaugos zona
- Autobusų stotis
- Geležinkelio stotis
- Geležinkelis
- Geležinkelio kelių ir jų įrenginių, geležinkelio žeidinių apsaugos zonos

Magistralinių kelių po 70 metų į abi puses nuo kelio brauonų; krašto kelių po 50 metų į abi puses nuo kelio brauonų; rajoninių kelių po 20 metų į abi puses nuo kelio brauonų.

Saugomos teritorijos
Valstybinės saugomų teritorijų tarnybos prie Aplinkos ministerijos DB
- Parkas, jo Nr. eksplikacijoje
- Draustinis, jo Nr. ekspliakacijoje
- Rezervatas, jo Nr. ekspliakacijoje
- Buferinės apsaugos zonos
- Funkcinio prioriteto zonos

Gamtos paveldo objektai
- Botaninis gamtos paveldo objektas, jo ekspliakacijos Nr.
- Geologinis gamtos paveldo objektas, jo ekspliakacijos Nr.
- Geomorfologinis gamtos paveldo objektas, jo ekspliakacijos Nr.
- Hidrogeologinis gamtos paveldo objektas, jo ekspliakacijos Nr.

***NATURA 2000* teritorijos**
- Paukščių apsaugai svarbi teritorija, jo Nr. ekspliakacijoje
- Buveinių apsaugai svarbi teritorija, jo Nr. ekspliakacijoje

Natūralių pievų ir ganyklų, pelkių ir šaltinynų teritorijos
Valstybinės saugomų teritorijų tarnybos prie Aplinkos ministerijos DB
- Natūrali pievą, ganyklą
- Pelkė
- Šaltinynas

Europos Bendrijos svarbos natūralios buveinės
Gamtos tyrimų centro Botanikos institutas
- Vandenų buveinės
- Pievų buveinės
- Pelkių buveinės
- Miškų buveinės

Neklinojamojo kultūros paveldo objektai ir teritorijos
Kultūros paveldo departamento prie Kultūros ministerijos DB
Neklinojamojo kultūros paveldo objektai:
- Vietovė
- Kompleksas / kompleksą jeinantis
- Pavieniai objektas
- Neklinojamojo kultūros paveldo objekto teritorija
- Neklinojamojo kultūros paveldo objekto teritorijos apsaugos zona

Miškai
Lietuvos Respublikos aplinkos ministerija
- Miškai
- Kertinės miško buveinės

Urbanizuotos ir urbanizuojamos teritorijos
- Urbanizuotos ir urbanizuojamos teritorijos *(pagal Pagrindinį brėžinį)*

Žemės gelmių išteklių telkiniai
Lietuvos geologijos tarnybos prie Aplinkos ministerijos DB
- Naudingų iškasenų teritorija

Sniego tirpsmo ir liūčių potvynių teritorija
(patvirtinta LR Aplinkos ministro 2014-08-08 įsakymu Nr. D1-655)
- Sniego tirpsmo ir liūčių potvynių teritorija 0,1 %
- Sniego tirpsmo ir liūčių potvynių teritorija 1 %
- Sniego tirpsmo ir liūčių potvynių teritorija 10 %

Kitos teritorijos
- Užstatytos teritorijos
- Kapinės
- Vandenys
- Pelkės

Kiti žymėjimai
- Geotopai, jų ekspliakacijos Nr. *Lietuvos geologijos tarnybos prie Aplinkos ministerijos DB*
- Vertingiausių Lietuvos kraštovaizdžio panoramų apžvalgos taškai, jų ekspliakacijos Nr.

Gamtinis karkasas

Gamtinio karkaso dalys

Geoekologinė takoskyra
- Regioninės svarbos (T)
- Rajoninės svarbos (t)

Migracijos koridorius
- Regioninės svarbos (M)
- Rajoninės svarbos (m)

Vidinio stabilizavimo arealas
- Rajoninės svarbos (s)

Gamtinio karkaso teritorijų geologinis potencialas

Geoekologinė takoskyra
- V(t)1 Patikimo ekologinio kompensavimo funkcijos (1)
- V(t)2 Riboto ekologinio kompensavimo funkcijos (2)
- V(t)3 Silpno ekologinio kompensavimo funkcijos (3)
- V(t)4 Pažeisto ekologinio kompensavimo funkcijos (4)
- V(t)5 Stipriai pažeisto ekologinio kompensavimo funkcijos (5)

Migracijos koridorius
- U(M)m1 Patikimo ekologinio kompensavimo funkcijos (1)
- U(M)m2 Riboto ekologinio kompensavimo funkcijos (2)
- U(M)m3 Silpno ekologinio kompensavimo funkcijos (3)
- U(M)m4 Pažeisto ekologinio kompensavimo funkcijos (4)
- U(M)m5 Stipriai pažeisto ekologinio kompensavimo funkcijos (5)

Vidinio stabilizavimo arealas
- N1 Patikimo ekologinio kompensavimo funkcijos (1)
- N2 Riboto ekologinio kompensavimo funkcijos (2)
- N3 Silpno ekologinio kompensavimo funkcijos (3)

SAUGOMOS TERITORIJOS

PARKAI:

Nr. Pavadinimas
1 Kurtuvėnų regioninis parkas
2 Tytuvėnų regioninis parkas
3 Dubysos regioninis parkas
4 Varnių regioninis parkas

DRAUSTINIAI:

Nr. Pavadinimas
1 Apušio botaninio-zoologinis draustinis
2 Biškšės geomorfologinis draustinis
3 Brobaršės kraštovaizdžio draustinis
4 Dumsnės kraštovaizdžio draustinis
5 Gulbinių miško drebulės genetinis draustinis
6 Girgždėtės kraštovaizdžio draustinis
7 Gomertos kraštovaizdžio draustinis
8 Gudmonėlės botaninio-zoologinis draustinis
9 Igos kraštovaizdžio draustinis
10 Karkalnio geomorfologinis draustinis
11 Kražantės hidrografinis draustinis
12 Kražių Medžiokalnio botaninis draustinis
13 Lyduvėnų kraštovaizdžio draustinis
14 Pažėjučių botaninis-zoologinis draustinis
15 Paršduysių botaninis-zoologinis draustinis
16 Paginskių telmologinis draustinis
17 Pagirgždėtės pedologinis draustinis
18 Pavarnės botaninis draustinis
19 Pavandenės kraštovaizdžio draustinis
20 Pustaukio geomorfologinis draustinis
21 Raudsparnės kraštovaizdžio draustinis
22 Šendrausiškės telmologinis draustinis
23 Spingės geomorfologinis draustinis
24 Švilės kraštovaizdžio draustinis
25 Šaltojo kraštovaizdžio draustinis
26 Šilkalnių geomorfologinis draustinis
27 Šilavos miško pušies genetinis draustinis
28 Šilavos tyrelio telmologinis draustinis
29 Šimšos telmologinis draustinis
30 Targių geomorfologinis draustinis
31 Tauragės kraštovaizdžio draustinis
32 Tytuvėnų architektūrinis draustinis
33 Užpelkių botaninis-zoologinis draustinis
34 Varnagių kraštovaizdžio draustinis
35 Vaitaičių miško pušies genetinis draustinis
36 Ventos Dubysos senslėnio kraštovaizdžio draustinis
37 Ventos ištakų hidrografinis draustinis
38 Viižų geomorfologinis draustinis
39 Vijurkių geomorfologinis draustinis

REZERVATAI:

Nr. Pavadinimas
1 Užpelkių gamtinis rezervatas
2 Karalimiškio sengirės rezervatas

NATURA 2000

PAUKŠČIŲ APSAUGAI SVARBIOS TERITORIJOS (PAST):

Nr. Pavadinimas
1 Tyrulių pelkė

BUVEINIŲ APSAUGAI SVARBIOS TERITORIJOS (BAST):

Nr. Pavadinimas
1 Apušio ežeras ir jo apyežerės
2 Dubysos vidurupis ir žemupys
3 Gudmonėlės kaimo apylinkės
4 Gulbinių pelkė
5 Juodės miškas
6 Karalimiškio sengirė
7 Karklėnų ežeras ir jo apyežerės
8 Kurtuvėnų regioninio parko rytinė dalis
9 Lygė
10 Miškinių kaimo apylinkės
11 Paginskių kaimo apylinkės
12 Pagirgždėtės miškas
13 Pagirgždėtės miškas II
14 Pakevio miškas
15 Pamedžiokalnio miškas
16 Perdalės ežeras
20 Šilavos upės slėnis žemiau Molėnėnų
21 Šiemšaukio miškas
22 Šilavos tyrelis
23 Šimšų miškas
27 Smirdėtės pelkė
28 Spirdės pievos
29 Švilės šaltinis
24 Tykšto ežeras ir Tykšto miškas
25 Tytuvėnų regioninis parkas
26 Varnių apylinkės
27 Vijurkių pievos
28 Žukčiakės miškas

GAMTOS PAVELDO OBJEKTAI

BOTANINIAI:

Nr. Pavadinimas
1 Pančiūčių meumedis
2 Eitkūnų ąžuolas
3 Jungėno ąžuolas
4 Kaunonių ąžuolas
5 Gorainių didysis ąžuolas
6 Padubysių miško didysis ąžuolas
7 Miškinių ąžuolas
8 Pančiūčių ąžuolas
9 Reibių ąžuolas
10 Paštakėnės ąžuolas
11 Pakarčiernės ąžuolas
12 Šventosios ąžuolas
13 Šventosios ąžuolas
14 Napoleono pušis
15 Martyno pušis
16 Tytuvėnų šilo storoji pušis
17 Perkūnkalnio pušis
18 Šaukėnų pušis
19 Tūrėnos ąžuolas

GEOMORFOLOGINIAI:

Nr. Pavadinimas
1 Pustaukio duobė

HIDROGEOLOGINIAI:

Nr. Pavadinimas
1 Skinučių šaltinis
2 Švilės šaltinis

GEOLOGINIAI:

Nr. Pavadinimas
1 Akmenų nuožas Vainiakelis
2 Tučkinės akmenų nuožas
3 Ovečiškės akmuo
4 Kriaučiaus akmuo
5 Johanpolio didysis akmuo
6 Durupio akmuo
7 Pašiamės akmuo
8 Vėžsilų akmuo
9 Prušinskių stiebanga

GEOTOPAI

Nr. Pavadinimas
1 Durkšnės
2 Kvirkių šaltinis su akmenimis
3 Kokmandės kalnas
4 Maironių šaltinis
5 Rūtos dėdžiausias akmuo
6 Targių ozas
7 Tolėkšai (siemės karjere)
8 Vėžsilo akmuo
9 Švilės šaltinis
10 Pustaukio duobė
11 Pašiamės (Ereliai) akmuo
12 Durupio akmuo
13 Vainiakelio akmenų rūša
14 Didysis Johanpolio akmuo
15 Ovečiškės akmenų rūša
16 Skinučių versmė
17 Kriaučiaus akmuo
18 Ovečiškės akmuo

LIETUVOS KRAŠTOVAIZDŽIO PANORAMŲ APŽVALGOS TAŠKAI

Nr. Pavadinimas
1 Brobvalio piliakalnio apžvalgos aikštelė
2 Burbaičių piliakalnio apžvalgos vieta
3 Burbaičių piliakalnis su gyvenvietė
4 Gontų kalnas (apžvalgos vieta)
5 Kalnas vad. Kražių Medžiokalniu
6 Kurtuvėnų RP kraštovaizdžio apžvalgos vieta Maniių k.
7 Medžiokalnio regykla
8 Pilsdės pilies (apžvalgos vieta)
9 Tytuvėnų apžvalgos bokštas
10 Tytuvėnų ežeryno apžvalgos vieta, vad. "Tarp dviejų ežerų"
11 Vainagių piliakalnio apžvalgos vieta
12 Vijurkų regykla
13 Kubilių piliakalnis*
* Nurodytas visuomenės iniciatyva

1994 metų Lietvos koordinačių sistema LKS-94
ARĮ SPRENDINIŲ PARENGĖJAI:
1. Georeferencinio pagrindo kadastro duomenys — © Lietuvos Respublikos aplinkos ministerija, 2026
DUOMENŲ ŠALTINIAI:
1. Adresų registro duomenys — © Valstybės įmonė Registrų centras, 2025
2. LR saugomų teritorijų valstybės kadastro duomenys — © Valstybinės saugomų teritorijų tarnyba prie Aplinkos ministerijos, 2026
3. Lietuvos Respublikos miškų valstybės kadastro duomenys — © Lietuvos Respublikos aplinkos ministerija, 2025
4. Kultūros vertybių registro duomenys — © Kultūros paveldo departamento prie Kultūros ministerijos, 2026
5. Geologijos tarnybos duomenys — © Lietuvos geologijos tarnyba prie Aplinkos ministerijos,2025
6. Aplinkos apsaugos agentūros duomenys — © Aplinkos apsaugos agentūra, 2022
7. Gamtos tyrimų centro Botanikos institutas, 2025

KONL. PATV. DOK. NR.	atamis Šiaulių g. 139, Vilnia Tel. +370 5 2728304			PLANO PAVADINIMAS: Kelmės rajono savivaldybės teritorijos bendrojo plano keitimas
TPV 0081	PV	E. Kutris	2026.06	PLANAVIMO PROCESO STADIJA: BREŽINIO PAVADINIMAS: Sprendinių konkretizavimas Gamtinio karkaso brėžinys
ATP1582	PDV	A. Kučėnė	2026.06	
TPV 0034	PDV	Ž. Grabauskas	2026.06	
	PDV	J. Vilkupedrius	2026.06	
	PDV	A. Avdeikienė	2026.06	
	Vyr. inžinierė	E. Romanovska	2026.06	
	Inžinierius	J. Matulaitis	2026.06	
KALBOS TRUMP LT	PLANAVIMO ORGANIZATORIUS: KELMĖS RAJONO SAVIVALDYBĖS ADMINISTRACIJOS DIREKTORIUS			BUTARTIES NR. AT-237-2064 — M 1:50 000 — LAPAS 1 — LAPŲ 1