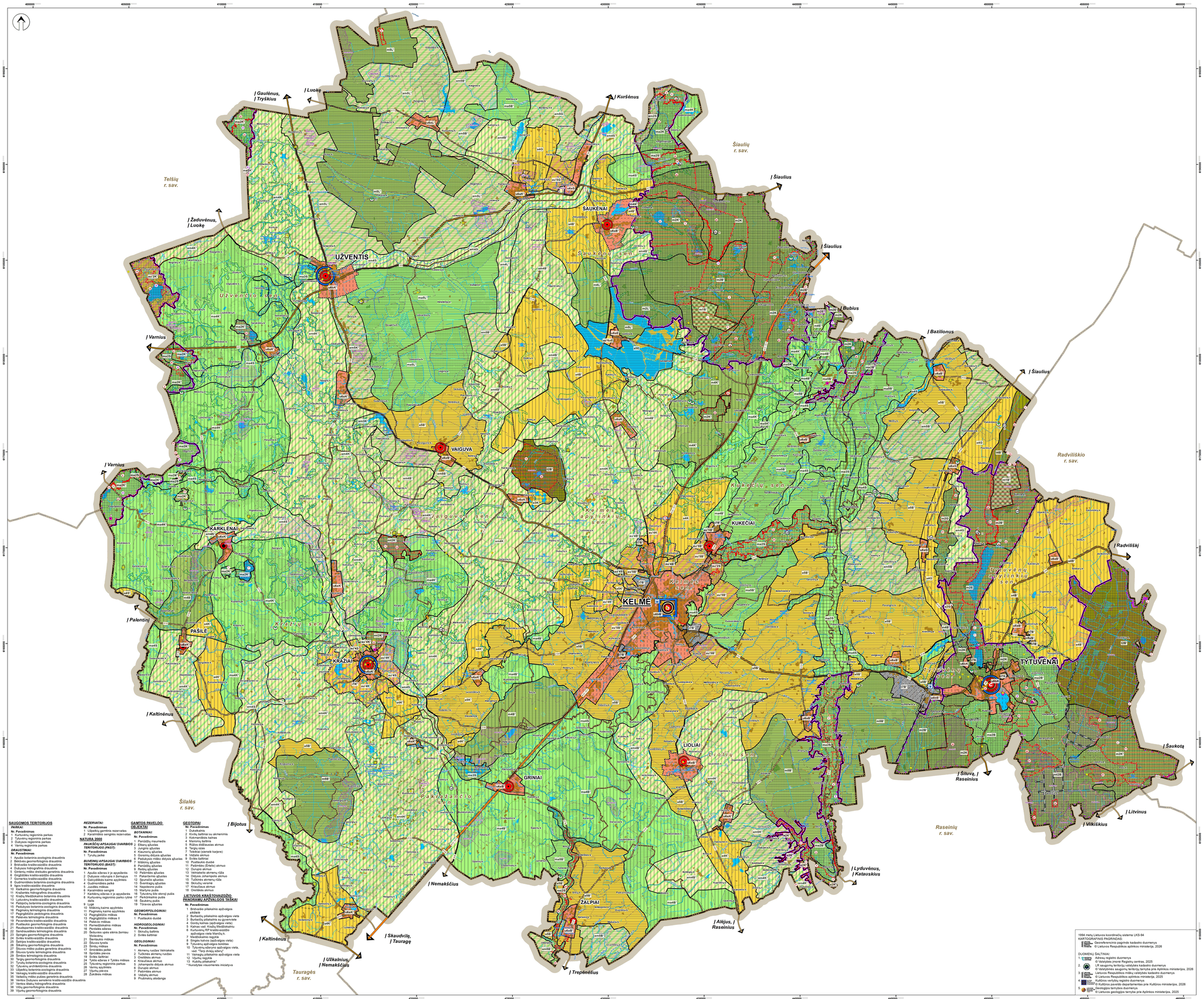

SAUGOMOS TERITORIJOS

PARKAI:

Nr. Pavadinimas
1 Kurtuvėnų regioninis parkas
2 Tytuvėnų regioninis parkas
3 Dubysos regioninis parkas
4 Varnių regioninis parkas

DRAUSTINIAI:

Nr. Pavadinimas
1 Apušio botaninis-zoologinis draustinis
2 Bėkšės geomorfologinis draustinis
3 Bridvisčio kraštovaizdžio draustinis
4 Dubysos hidrografinis draustinis
5 Girėnų miško dirbtinės genetinis draustinis
6 Girgždėlės kraštovaizdžio draustinis
7 Gomertos kraštovaizdžio draustinis
8 Gudmonišės botaninis-zoologinis draustinis
9 Igos kraštovaizdžio draustinis
10 Kiečiulio geomorfologinis draustinis
11 Kradzantės hidrografinis draustinis
12 Kražių Meždžiokalno botaninis draustinis
13 Lyjūnėnų kraštovaizdžio draustinis
14 Pašiūrių botaninis-zoologinis draustinis
15 Padubysio botaninis-zoologinis draustinis
16 Pagirnskių tirlmologinis draustinis
17 Pagirgždžiūčio pedologinis draustinis
18 Pakėvės tirlmologinis draustinis
19 Pavandenės kraštovaizdžio draustinis
20 Pustaukio geomorfologinis draustinis
21 Rėkšnės kraštovaizdžio draustinis
22 Sandrauslės tirlmologinis draustinis
23 Spingės geomorfologinis draustinis
24 Šviliės kraštovaizdžio draustinis
25 Šėkatinių geomorfologinis draustinis
26 Šilavoto geomorfologinis draustinis
27 Šilucės miško pušies genetinis draustinis
28 Šilucės tyrelio tirlmologinis draustinis
29 Šimšos tirlmologinis draustinis
30 Targių geomorfologinis draustinis
31 Tyrulių botaninis-zoologinis draustinis
32 Tytuvėnų architektūrinis draustinis
33 Užpelkių botaninis-zoologinis draustinis
34 Vaitnegių kraštovaizdžio draustinis
35 Veitėnų miško pušies genetinis draustinis
36 Vencės botaninis-zoologinis kraštovaizdžio draustinis
37 Ventos slėnių hidrografinis draustinis
38 Vilių geomorfologinis draustinis
39 Vijurkų geomorfologinis draustinis

REZERVATAI:

Nr. Pavadinimas
1 Užpelkių gamtinis rezervatas
2 Karaimiškio sengirės rezervatas

NATURA 2000

PAUKŠČIŲ APSAUGAI SVARBIOS TERITORIJOS (PAST):

Nr. Pavadinimas
1 Tytuvėnų pelkė

BUVEINIŲ APSAUGAI SVARBIOS TERITORIJOS (BAST):

Nr. Pavadinimas
1 Apušio ežeras ir jo apyžerės
2 Dubysos vidurupis ir žemupys
3 Galvydžiūnės kaimo apylinkės
4 Gudmonišės pelkė
5 Juodės miškas
6 Karaimiškio sengirė
7 Karklėnų ežeras ir jo apyžerės
8 Kelmės rajoninės parko rytinė dalis
9 Lygė
10 Miškinių kaimo apylinkės
11 Paginskių kaimo apylinkės
12 Pagirgždžiūčio miškas
13 Pagirgždžiūčio miškas II
14 Pakėvės miškas
15 Pamedžiokalno miškas
16 Pentalės ežeras
20 Šešuvės upės slėnis žemiau Mokslėnų
21 Šventauko miškas
22 Šimšos miškas
23 Šimšų miškas
17 Smirdelės pelkė
18 Spirūdės pievos
19 Šviliės šaltinai
24 Tykšlo ežeras ir Tykšlo miškas
25 Tytuvėnų regioninis parkas
26 Varnių apylinkės
27 Vijurkų pievos
28 Žukšlės miškas

GAMTOS PAVELDO OBJEKTAI

BOTANINIAI:

Nr. Pavadinimas
1 Pančičių maumedis
2 Šilaujų ąžuolas
3 Kiaunėno ąžuolas
5 Gorainių didysis ąžuolas
6 Padubysio miško didysis ąžuolas
7 Miškinių ąžuolas
8 Pančičių ąžuolas
9 Reibių ąžuolas
10 Pašimės ąžuolas
11 Pakarčiemo ąžuolas
12 Špunsės ąžuolas
13 Šventagių ąžuolas
14 Napoleono pušis
15 Martyno pušis
16 Tytuvėnų šilo storoji pušis
17 Šventkalnės pušis
18 Šauksmo pušis
19 Tūravos ąžuolas

GEOMORFOLOGINIAI:

Nr. Pavadinimas
1 Pustaukio duobė

HIDROGEOLOGINIAI:

Nr. Pavadinimas
1 Skirnučių šaltinis
2 Šviliės šaltinai

GEOLOGINIAI:

Nr. Pavadinimas
1 Akmenų ruožas Vėniakielės
2 Tučkinės akmenų ruožas
3 Orelišės akmuo
4 Krūsučiaus akmuo
5 Johampolio didysis akmuo
6 Durupio akmuo
7 Pašimės akmuo
8 Vaižaičių akmuo
9 Prušinskių atodanga

GEOTOPAI

Nr. Pavadinimas
1 Dukstakinis
2 Kivirių šaltinis su akmenimis
3 Kokmanėlės kalnas
4 Marsnių šaltinis
5 Tarpo dvarelio akmuo
6 Rūtos ežeras
7 Telelikai (sienelė karjere)
8 Vaižaičių akmuo
9 Šviliės šaltinial
10 Pustaukio duobė
11 Pašimės (Ėtelio) akmuo
12 Durupio akmuo
13 Vėniakielio akmenų rūšis
14 Dotyšių Johampolio akmuo
15 Tučkinės akmenų rūšis
16 Skirnučių veresnė
17 Krausiūnaus akmuo
18 Orelišės akmuo

LIETUVOS KRAŠTOVAIZDŽIO PANORAMŲ APŽVALGOS TAŠKAI

Nr. Pavadinimas
1 Ekvivalio pilakalnio apžvalgos vieta
2 Burbaičių pilakalnio apžvalgos vieta
3 Burbaičių pilakalnis su gyvenviete
4 Gonių kalnas (apžvalgos vietų)
5 Kalnas vad. Kražių Meždžiokalniu
6 Kurtuvėnų RP kraštovaizdžio apžvalgos vieta Manėių k.
7 Meždžiokalnio regėjęs
8 Šingės kalvos (apžvalgos vieta)
9 Tytuvėnų apžvalgos bokštas
10 Tytuvėnų ežerynų apžvalgos vieta, vad. "Tarp dviejų ežerų"
11 Vainagių pilakalnio apžvalgos vieta
12 Vijurkų regėjęs
13 Kūdilių pilakalnis*
* Nurodytas visuomenės iniciatyva

1994 metų Lietuvos koordinačių sistema LKS-94

KARTOGRAFINIS PAGRINDAS:
Georeferencinio pagrindo kadastro duomenys
© Lietuvos Respublikos aplinkos ministerija, 2026

DUOMENŲ ŠALTINIAI:
1. Adresų registro duomenys
© Valstybės įmonė Registrų centras, 2025
2. LR saugomų teritorijų valstybės kadastro duomenys
© Valstybinės saugomų teritorijų tarnyba prie Aplinkos ministerijos, 2026
3. Lietuvos Respublikos miškų valstybės kadastro duomenys
© Lietuvos Respublikos aplinkos ministerija, 2025
4. Kultūros vertybių registro duomenys
© Kultūros paveldo departamentas prie Kultūros ministerijos, 2026
5. Geologijos tarnybos duomenys
© Lietuvos geologijos tarnyba prie Aplinkos ministerijos, 2025

KELMĖS RAJONO SAVIVALDYBĖS TERITORIJOS BENDROJO PLANO KEITIMAS

SPRENDINIŲ KONKRETIZAVIMAS
KRAŠTOVAIZDŽIO TVARKYMO ZONŲ BRĖŽINYS

SUTARTINIAI ŽYMĖJIMAI:

Ribos
- Kelmės rajono administracinė riba
- Seniūnijos riba
- Gyvenamosios vietovės riba

Susisiekimo infrastruktūra
- A12 Magistralinis kelias ir jo numeris
- 148 Krašto kelias ir jo numeris
- 2103 Rajoninis kelias ir jo numeris
- Kelio apsaugos zona
- Autobusų stotis
- Geležinkelio stotis
- Geležinkelis
- Geležinkelio kelių ir jų įrenginių, geležinkelio žeidinių apsaugos zonos

Magistralinių kelių po 70 metų į abi puses nuo kelio brauonų; kradto kelių po 50 metų į abi puses nuo kelio brauonų; rajoninių kelių po 20 metų į abi puses nuo kelio brauonų;

Administraciniai centrai
- Savivaldybės centras
- Seniūnijos centras

Urbanistiniai centrai
- b Lokalus savivaldybės centras b kategorijos
- c Lokalus savivaldybės centras c kategorijos
- Kitas lokalus savivaldybės centras
- Vietinis savivaldybės centras

Rekreaciniai centrai
- Savivaldybės rekreacijos aptarnavimo centras
- Vietinis rekreacijos aptarnavimo centras

Saugomos teritorijos

Valstybinės saugomų teritorijų tarnybos prie Aplinkos ministerijos DB
- Parkas, jo Nr. eksplikacijoje
- Draustinis, jo Nr. ekspliakacijoje
- Rezervatas, jo Nr. ekspliakacijoje
- Buferinės apsaugos zonos
- Funkcinio prioriteto zonos

NATURA 2000 teritorijos
- Paukščių apsaugai svarbi teritorija, jo Nr. ekspliakacijoje
- Buveinių apsaugai svarbi teritorija, jo Nr. ekspliakacijoje

Gamtos paveldo objektai
- Botaninis gamtos paveldo objektas, jo ekspliakacijos Nr.
- Geologinis gamtos paveldo objektas, jo ekspliakacijos Nr.
- Geomorfologinis gamtos paveldo objektas, jo ekspliakacijos Nr.
- Hidrogeologinis gamtos paveldo objektas, jo ekspliakacijos Nr.

Nekilnojamojo kultūros paveldo objektai ir teritorijos

Kultūros paveldo departamento prie Kultūros ministerijos DB

Nekilnojamojo kultūros paveldo objektai:
- Vietovė
- Kompleksas / / kompleksą jeinantis
- Pavienis objektas
- Nekilnojamojo kultūros paveldo objekto teritorija
- Nekilnojamojo kultūros paveldo objekto teritorijos apsaugos zona

Miškai

Lietuvos Respublikos aplinkos ministerija
- Miškai
- Kertinės miško buveinės

Kitos teritorijos
- Užstatytos teritorijos
- Kapinės
- Vandenys
- Pelkės

Žemės gelmių išteklių telkiniai

Lietuvos geologijos tarnybos prie Aplinkos ministerijos DB
- 1902/D3/M Naudingų iškasenų teritorija

1902/D3/M - Kodas/Geologinis ištirtumas/Naudingųjų iškasenų rūšis

Naudingųjų iškasenų rūšis:
Dv - Dvėsės
M - Molis
S - Smėlis
Sa - Sapropelis
Ž - Žemės ūkio ž Žvyras
Ž - Žvyras

Geologinis ištirtumas:
DŽ - detalus išžvalgyti ištekliai
PŽ - paraneginiai išžvalgyti ištekliai
P - prognoziniai ištekliai

Gamtinis karkasas
- Regioninės reikšmės migracijos koridoriai
- Rajoninės reikšmės migracijos koridoriai
- Rajoninės reikšmės vidinio stabilizavimo arealai
- Regioninės reikšmės geoekologinės takoskyros
- Rajoninės reikšmės geoekologinės takoskyros

Kiti žymėjimai
- Geotopai, jų ekspliakacijos Nr. *Lietuvos geologijos tarnybos prie Aplinkos ministerijos DB*
- Vertingiausių Lietuvos kraštovaizdžio panoramų apžvalgos taškai, jų ekspliakacijos Nr.
- Patvirtintų miestų/miestelių BP galiojimo ribos

Teritorijų planavimo ir statybos vartai www.planuojustatau.lt

I. Bendras kraštovaizdžio pobūdis

Natūralaus pobūdžio miškingas gamtinis kraštovaizdis
- t - pelkinis
- mt - miškingas pelkėtas
- m - miškingas
- ms - miškingas upėtas

Mišraus pobūdžio miškingas mažai sukultūrintas kraštovaizdis
- ma - miškingas agrarinis

Sukultūrintas agrarinis kraštovaizdis
- am - agrarinis miškingas
- a - agrarinis

Agrarinis dalinai urbanizuotas kraštovaizdis
- au' - agrarinis mažai urbanizuotas

Urbanistinis kraštovaizdis
- u - urbanistinis

Technogeniziuotas kraštovaizdis
- i - industrinis technologizuotas

Kraštovaizdžio tvarkymo zonų indeksai:
- I. Bendras kraštovaizdžio pobūdis
- II. Kraštovaizdžio naudojimo pobūdis
- III. Kraštovaizdžio gamtinis pobūdis

Pavyzdys: a4K'

II. Kraštovaizdžio naudojimo ir apsaugos intensyvumas
- 1 – konservacinis
- 2 – konservacinis-tausojantis
- 3 – tausojantis-rekreacinis
- 4 - tausojantis-bioprodukcinis
- 5 - intensyvus-bioprodukcinis
- 6a - ekstensyvi urbanizacija
- 6b - intensyvi urbanizacija
- 7 - intensyvus industrinis technologizuotas

III. Kraštovaizdžio gamtinis pobūdis
- B - Smėlinga banguota pakiluma (plynaukštė)
- B' - Molinga banguota pakiluma (plynaukštė)
- E - Ežerusės duburys
- E' - Ežerynas
- G - Moreninis bei fluvioglacialinis gūbrys/kalvyngūbris
- K - Smėlingas kalvynas/kopynas
- K' - Priemolingas moreninis kalvynas
- L' - Molinga lyguma
- S – Upės slėnis
- S' - Senslėnis

KVAL. PATV. DOK. NR.	atamis Žemės g. 138, Vilnius Tel. +370 5 2728324			PLANO PAVADINIMAS: Kelmės rajono savivaldybės teritorijos bendrojo plano keitimas
TPV 0081	PV	E. Kulnis	2026.06	PLANAVIMO PROCESO STADIJA: BREŽINO PAVADINIMAS: Sprendinių konkretizavimas Kraštovaizdžio tvarkymo zonų brėžinys
ATP1983	PDV	A. Kučiene	2026.06	
TPV 0034	PDV	Ž. Grabauskas	2026.06	
	PDV	J. Volungevičius	2026.06	
	PDV	A. Antanėnas	2026.06	
	Vyr. inžinierė	E. Romanovska	2026.06	
	Inžinierius	J. Mažulaitis	2026.06	
KALBOS TRUMP.	PLANAI NO ORGANIZACIJOS: KELMĖS RAJONO SAVIVALDYBĖS ADMINISTRACIJOS DIREKTORIUS			SUTARTIES NR. AT-237-2064
LT				LAPAS | APV. 1 | 1