KELMĖS RAJONO SAVIVALDYBĖS TERITORIJOS BENDROJO PLANO KEITIMAS

SPRENDINIŲ KONKRETIZAVIMAS
GAMTINIO KARKASO BRĖŽINYS

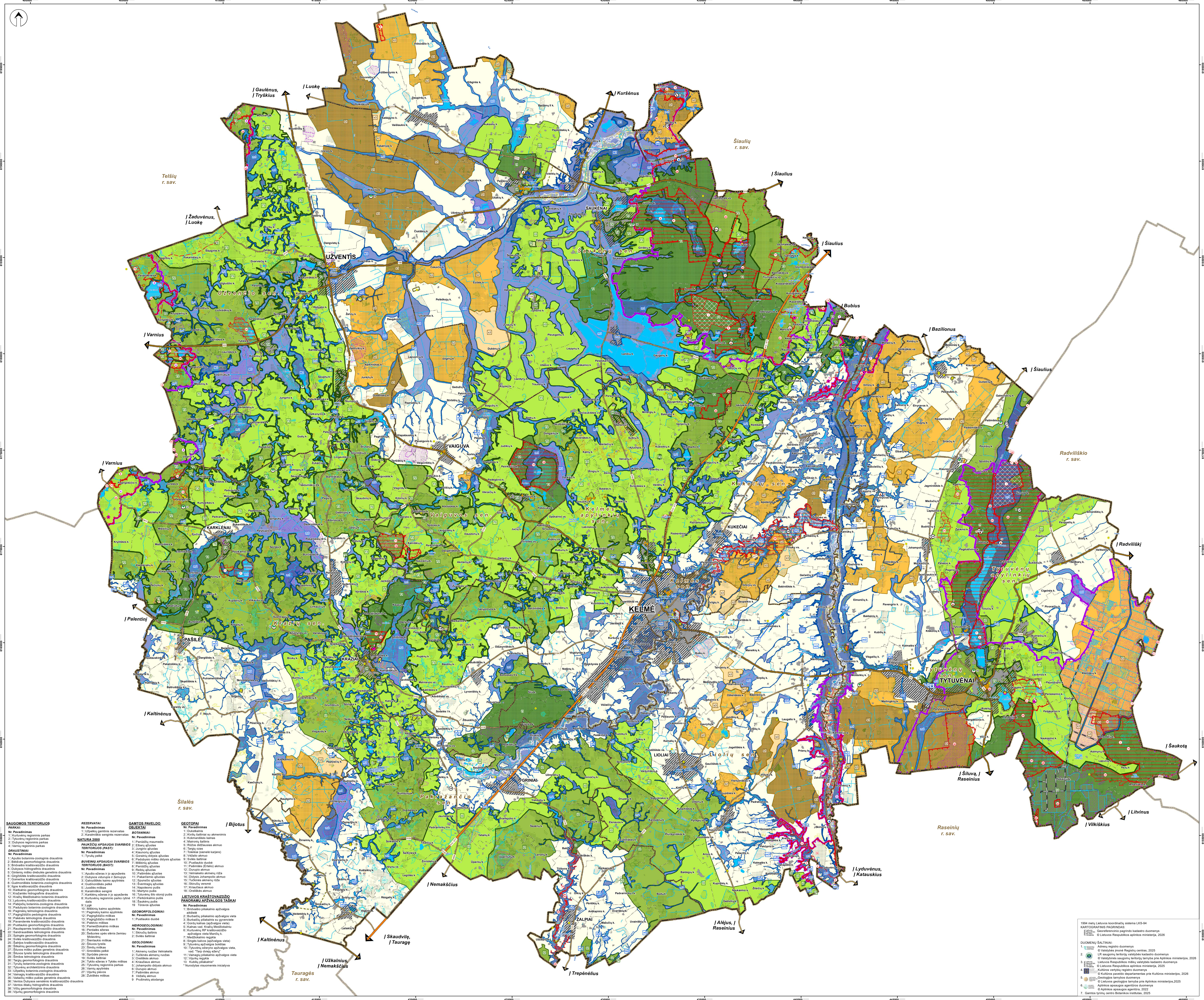

SAUGOMOS TERITORIJOS

PARKAI:

Nr. Pavadinimas
1 Kurtuvėnų regioninis parkas
2 Tytuvėnų regioninis parkas
3 Dubysos regioninis parkas
4 Varnių regioninis parkas

DRAUSTINIAI:

Nr. Pavadinimas
1 Apušio botaninis-zoologinis draustinis
2 Bėkšvės geomorfologinis draustinis
3 Bridvaišio kraštovaizdžio draustinis
4 Dubysos hidrografinis draustinis
5 Gintenių miško drebulės genetinis draustinis
6 Girgždūtės kraštovaizdžio draustinis
7 Gomertos kraštovaizdžio draustinis
8 Gudmoniškės botaninis-zoologinis draustinis
9 Ilgos kraštovaizdžio draustinis
10 Kietkalnio geomorfologinis draustinis
11 Kražantės hidrografinis draustinis
12 Kražių Medžiokalnio botaninis draustinis
13 Lyduvėnų kraštovaizdžio draustinis
14 Pabijočių botaninis-zoologinis draustinis
15 Padubysio botaninis-zoologinis draustinis
16 Paginskių telmologinis draustinis
17 Pagirgždūčio pedologinis draustinis
18 Pakėvės telmologinis draustinis
19 Pavandenės kraštovaizdžio draustinis
20 Pustlaukio geomorfologinis draustinis
21 Raudsparnės kraštovaizdžio draustinis
22 Sandrausiškės telmologinis draustinis
23 Spingės geomorfologinis draustinis
24 Svilės kraštovaizdžio draustinis
25 Šatrijos kraštovaizdžio draustinis
26 Šilkalnių geomorfologinis draustinis
27 Šiluvos miško pušies genetinis draustinis
28 Šiluvos tyrelio telmologinis draustinis
29 Šimšos telmologinis draustinis
30 Targių geomorfologinis draustinis
31 Tyrulių botaninis-zoologinis draustinis
32 Tytuvėnų architektūrinis draustinis
33 Užpelkių botaninis-zoologinis draustinis
34 Vainagių kraštovaizdžio draustinis
35 Vaitaičių miško pušies genetinis draustinis
36 Ventos Dubysos senslėnio kraštovaizdžio draustinis
37 Ventos ištakų hidrografinis draustinis
38 Vičių geomorfologinis draustinis
39 Vijurkų geomorfologinis draustinis

REZERVATAI:

Nr. Pavadinimas
1 Užpelkių gamtinis rezervatas
2 Karalmiškio sengirės rezervatas

NATURA 2000

PAUKŠČIŲ APSAUGAI SVARBIOS TERITORIJOS (PAST):

Nr. Pavadinimas
1 Tyrulių pelkė

BUVEINIŲ APSAUGAI SVARBIOS TERITORIJOS (BAST):

Nr. Pavadinimas
1 Apušio ežeras ir jo apyežerės
2 Dubysos vidurupis ir žemupys
3 Galvydiškės kaimo apylinkės
4 Gudmoniškės pelkė
5 Juodlės miškas
6 Karalmiškio sengirė
7 Karklėnų ežeras ir jo apyežerės
8 Kurtuvėnų regioninio parko rytinė dalis
9 Lygė
10 Miškinių kaimo apylinkės
11 Paginskių kaimo apylinkės
12 Pagirgždūčio miškas
13 Pagirgždūčio miškas II
14 Pakėvio miškas
15 Pamedžiokalnio miškas
16 Perdalės ežeras
20 Šešuvies upės slėnis žemiau Molavėnų
21 Šienlaukio miškas
22 Šiluvos tyrelis
23 Šimšų miškas
17 Smirdėlės pelkė
18 Sprūdės pievos
19 Svilės šaltiniai
24 Tyklio ežeras ir Tyklės miškas
25 Tytuvėnų regioninis parkas
26 Varnių apylinkės
27 Vijurkų pievos
28 Žukiškės miškas

GAMTOS PAVELDO OBJEKTAI

BOTANINIAI:

Nr. Pavadinimas
1 Panūdžių maumedis
2 Elbarų ąžuolas
3 Jungirio ąžuolas
4 Kiaunorių ąžuolas
5 Gorainių didysis ąžuolas
6 Padubysio miško didysis ąžuolas
7 Miškinių ąžuolas
8 Panūdžių ąžuolas
9 Reibių ąžuolas
10 Pašimšės ąžuolas
11 Pakarčemio ąžuolas
12 Spunsčio ąžuolas
13 Šventragių ąžuolas
14 Napoleono pušis
15 Martyno pušis
16 Tytuvėnų šilo storoji pušis
17 Perkūnkalnio pušis
18 Šaukėnų pušis
19 Tūravos ąžuolas

GEOMORFOLOGINIAI:

Nr. Pavadinimas
1 Pustlaukio duobė

HIDROGEOLOGINIAI:

Nr. Pavadinimas
1 Skirūčių šaltinis
2 Svilės šaltiniai

GEOLOGINIAI:

Nr. Pavadinimas
1 Akmenų ruožas Velniakelis
2 Tučkinės akmenų ruožas
3 Oreliškės akmuo
4 Kriaučiaus akmuo
5 Johampolio didysis akmuo
6 Durupio akmuo
7 Pašimšės akmuo
8 Vėžalių akmuo
9 Prušinskių atodanga

GEOTOPAI

Nr. Pavadinimas
1 Dukstkalnis
2 Kivilių šaltiniai su akmenimis
3 Kokmaniškės kalnas
4 Maironių šaltinis
5 Rūžos didžiausias akmuo
6 Targių ozas
7 Toleikiai (sienelė karjere)
8 Vėžalio akmuo
9 Svilės šaltiniai
10 Pustlaukio duobė
11 Pašimšės (Ėrtelio) akmuo
12 Durupio akmuo
13 Velniakelio akmenų rūža
14 Didysis Johampolio akmuo
15 Tučkinės akmenų rūža
16 Skiručių versmė
17 Kriaučiaus akmuo
18 Oreliškės akmuo

LIETUVOS KRAŠTOVAIZDŽIO PANORAMŲ APŽVALGOS TAŠKAI

Nr. Pavadinimas
1 Bridvaišio piliakalnio apžvalgos aikštelė
2 Burbaičių piliakalnio apžvalgos vieta
3 Burbaičių piliakalnis su gyvenviete
4 Gordų kalnas (apžvalgos vieta)
5 Kalnas vad. Kražių Medžiokalniu
6 Kurtuvėnų RP kraštovaizdžio apžvalgos vieta Mančių k.
7 Medžiokalnio regykla
8 Singės kalvos (apžvalgos vieta)
9 Tytuvėnų apžvalgos bokštas
10 Tytuvėnų ežeryno apžvalgos vieta, vad. "Tarp dviejų ežerų"
11 Vainagių piliakalnio apžvalgos vieta
12 Vijurkų regykla
13 Kubilių piliakalnis*

* Nurodytas visuomenės iniciatyva

SUTARTINIAI ŽYMĖJIMAI:

Ribos
- Kelmės rajono administracinė riba
- Seniūnijos riba
- Gyvenamosios vietovės riba

Susisiekimo infrastruktūra
- A12 Magistralinis kelias ir jo numeris
- 148 Krašto kelias ir jo numeris
- 2103 Rajoninis kelias ir jo numeris
- Kelio apsaugos zona
- Autobusų stotis
- Geležinkelio stotis
- Geležinkelis
- Geležinkelio kelių ir jų įrenginių, geležinkelio želdinių apsaugos zonos

Magistralinių kelių po 70 metrų į abi puses nuo kelio briaunų; krašto kelių po 50 metrų į abi puses nuo kelio briaunų; rajoninių kelių po 20 metrų į abi puses nuo kelio briaunų.

Saugomos teritorijos

Valstybinės saugomų teritorijų tarnybos prie Aplinkos ministerijos DB
- Parkas, jo Nr. eksplikacijoje
- Draustinis, jo Nr. eksplikacijoje
- Rezervatas, jo Nr. eksplikacijoje
- Buferinės apsaugos zonos
- Funkcinio prioriteto zonos

NATURA 2000 teritorijos
- Paukščių apsaugai svarbi teritorija, jo Nr. eksplikacijoje
- Buveinių apsaugai svarbi teritorija, jo Nr. eksplikacijoje

Gamtos paveldo objektai
- Botaninis gamtos paveldo objektas, jo eksplikacijos Nr.
- Geologinis gamtos paveldo objektas, jo eksplikacijos Nr.
- Geomorfologinis gamtos paveldo objektas, jo eksplikacijos Nr.
- Hidrogeologinis gamtos paveldo objektas, jo eksplikacijos Nr.

Natūralių pievų ir ganyklų, pelkių ir šaltinynų teritorijos

Valstybinės saugomų teritorijų tarnybos prie Aplinkos ministerijos DB
- Natūrali pieva, ganykla
- Pelkė
- Šaltinynas

Europos Bendrijos svarbos natūralios buveinės

Gamtos tyrimų centro Botanikos institutas
- Vandenų buveinės
- Pievų buveinės
- Pelkių buveinės
- Miškų buveinės

Nekilnojamojo kultūros paveldo objektai ir teritorijos

Kultūros paveldo departamento prie Kultūros ministerijos DB

Nekilnojamojo kultūros paveldo objektai:
- Vietovė
- Kompleksas / Į kompleksą įeinantis
- Pavienis objektas
- Nekilnojamojo kultūros paveldo objekto teritorija
- Nekilnojamojo kultūros paveldo objekto teritorijos apsaugos zona

Miškai

Lietuvos Respublikos aplinkos ministerija
- Miškai
- Kertinės miško buveinės

Urbanizuotos ir urbanizuojamos teritorijos
- Urbanizuotos ir urbanizuojamos teritorijos *(pagal Pagrindinį brėžinį)*

Žemės gelmių išteklių telkiniai

Lietuvos geologijos tarnybos prie Aplinkos ministerijos DB
- Naudingų iškasenų teritorija

Sniego tirpsmo ir liūčių potvynių teritorija

(patvirtinta LR Aplinkos ministro 2014-08-06 įsakymu Nr. D1-655)
- Sniego tirpsmo ir liūčių potvynių teritorija 0,1 %
- Sniego tirpsmo ir liūčių potvynių teritorija 1 %
- Sniego tirpsmo ir liūčių potvynių teritorija 10 %

Kitos teritorijos
- Užstatytos teritorijos
- Kapinės
- Vandenys
- Pelkės

Kiti žymėjimai
- Geotopai, jų eksplikacijos Nr. *Lietuvos geologijos tarnybos prie Aplinkos ministerijos DB*
- Vertingiausių Lietuvos kraštovaizdžio panoramų apžvalgos taškai, jų eksplikacijos Nr.

Gamtinis karkasas

Gamtinio karkaso dalys

Geoekologinė takoskyra
- Regioninės svarbos (T)
- Rajoninės svarbos (t)

Migracijos koridorius
- Regioninės svarbos (M)
- Rajoninės svarbos (m)

Vidinio stabilizavimo arealas
- Rajoninės svarbos (s)

Gamtinio karkaso teritorijų geologinis potencialas

Geoekologinė takoskyra
- T1/t1 Patikimo ekologinio kompensavimo funkcijos (1)
- T2/t2 Riboto ekologinio kompensavimo funkcijos (2)
- T3/t3 Silpno ekologinio kompensavimo funkcijos (3)
- T4/t4 Pažeisto ekologinio kompensavimo funkcijos (4)
- T5/t5 Stipriai pažeisto ekologinio kompensavimo funkcijos (5)

Migracijos koridorius
- M1/m1 Patikimo ekologinio kompensavimo funkcijos (1)
- M2/m2 Riboto ekologinio kompensavimo funkcijos (2)
- M3/m3 Silpno ekologinio kompensavimo funkcijos (3)
- M4/m4 Pažeisto ekologinio kompensavimo funkcijos (4)
- M5/m5 Stipriai pažeisto ekologinio kompensavimo funkcijos (5)

Vidinio stabilizavimo arealas
- s1 Patikimo ekologinio kompensavimo funkcijos (1)
- s2 Riboto ekologinio kompensavimo funkcijos (2)
- s3 Silpno ekologinio kompensavimo funkcijos (3)

1994 metų Lietuvos koordinačių sistema LKS-94

KARTOGRAFINIS PAGRINDAS:

Georeferencinio pagrindo kadastro duomenys
© Lietuvos Respublikos aplinkos ministerija, 2026

DUOMENŲ ŠALTINIAI:
1. Adresų registro duomenys
   © Valstybės įmonė Registrų centras, 2025
2. LR saugomų teritorijų valstybės kadastro duomenys
   © Valstybinės saugomų teritorijų tarnyba prie Aplinkos ministerijos, 2026
3. Lietuvos Respublikos miškų valstybės kadastro duomenys
   © Lietuvos Respublikos aplinkos ministerija, 2025
4. Kultūros vertybių registro duomenys
   © Kultūros paveldo departamentas prie Kultūros ministerijos, 2026
5. Geologijos tarnybos duomenys
   © Lietuvos geologijos tarnyba prie Aplinkos ministerijos,2025
6. Aplinkos apsaugos agentūros duomenys
   © Aplinkos apsaugos agentūra, 2022
7. Gamtos tyrimų centro Botanikos institutas, 2025

atamis
Žirmūnų g. 139, Vilnius
Tel. +370 5 2728334

KVAL. PATV. DOK. NR.					PLANO PAVADINIMAS: Kelmės rajono savivaldybės teritorijos bendrojo plano keitimas
TPV 0081	PV	E. Kulnis		2026.04	PLANAVIMO PROCESO STADIJA, BRĖŽINIO PAVADINIMAS: Sprendinių konkretizavimas Gamtinio karkaso brėžinys
ATP1682	PDV	A. Kažienė		2026.04	
TPV 0034	PDV	Ž. Grabauskas		2026.04	
	PDV	J. Volungevičius		2026.04	
	PDV	A. Anikėnienė		2026.04	
	Vyr. inžinierė	E. Romanovska		2026.04	
	Inžinierius	J. Mačiulaitis		2026.04	M 1:50 000
KALBOS TRUMP. LT	PLANAVIMO ORGANIZATORIUS: KELMĖS RAJONO SAVIVALDYBĖS ADMINISTRACIJOS DIREKTORIUS				SUTARTIES NR. AT-23T-2064

LAPAS	LAPŲ
1	1