KELMĖS RAJONO SAVIVALDYBĖS TERITORIJOS BENDROJO PLANO KEITIMAS

SPRENDINIŲ KONKRETIZAVIMAS

PRIORITETINĖS IR NEPRIORITETINĖS SAVIVALDYBĖS INFRASTRUKTŪROS PLĖTROS TERITORIJŲ SCHEMA

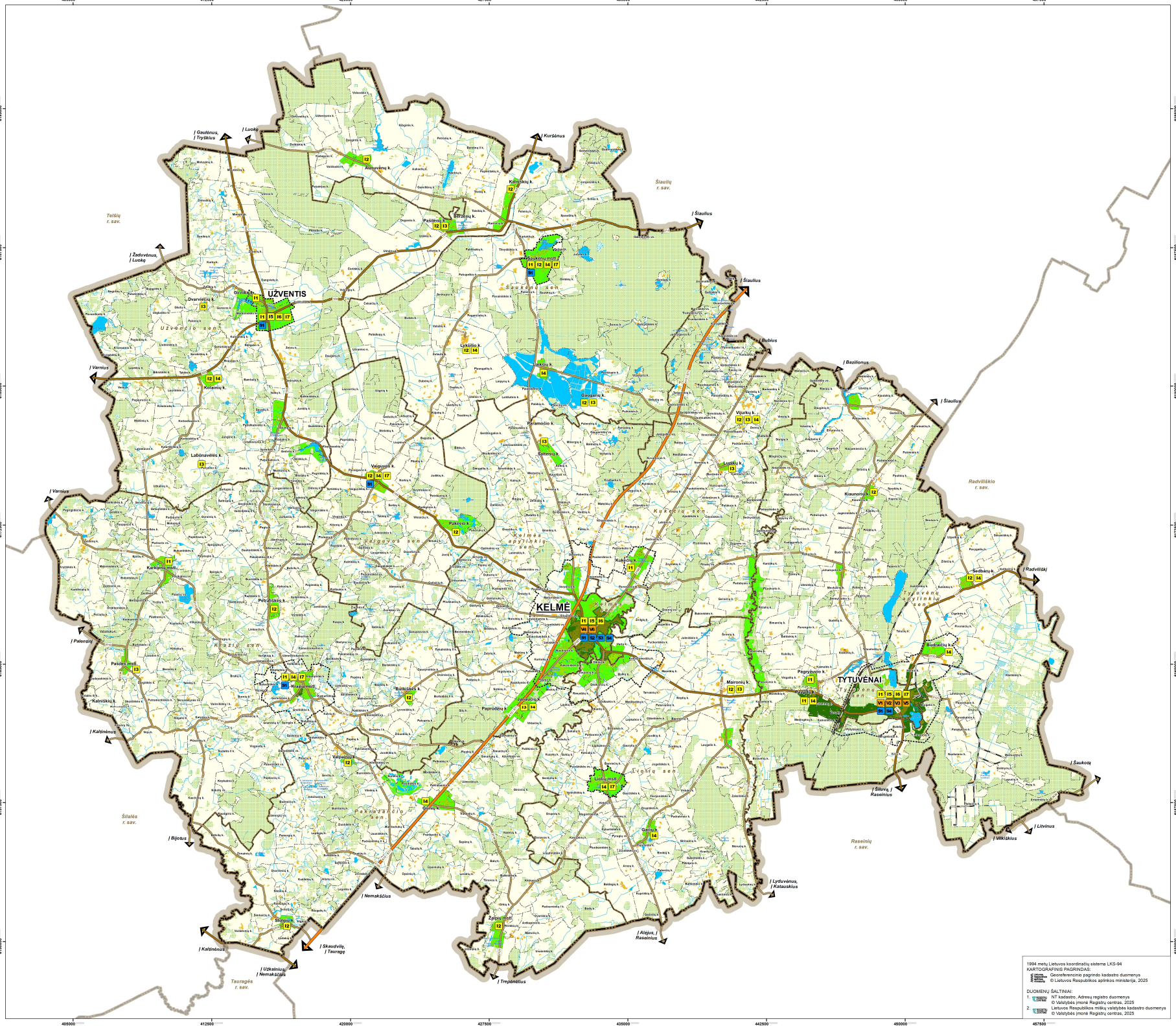

1994 metų Lietuvos koordinačių sistema LKS-94
KARTOGRAFINIS PAGRINDAS:
Georeferencinė pagrindo kadastro duomenys © Lietuvos Respublikos aplinkos ministerija, 2025

DUOMENŲ ŠALTINIAI:
1. NT kadastro, Adresų registro duomenys © Valstybės įmonė Registrų centras, 2025
2. Lietuvos Respublikos miškų valstybės kadastro duomenys © Valstybės įmonė Registrų centras, 2025

SUTARTINIAI ŽYMĖJIMAI:

Ribos
- Kelmės rajono administracinė riba
- Seniūnijos riba
- Gyvenamosios vietovės riba
- Patvirtintų miestų/miestelių BP galiojimo ribos

Susisiekimo infrastruktūra
- A12 Magistralinis kelias ir jo numeris
- 148 Krašto kelias ir jo numeris
- 2103 Rajoninis kelias ir jo numeris
- Geležinkelis

Teritorijos
- Miškai
- Užstatymas
- Užstatytos teritorijos
- Vandenys
- Pelkės

Teritorijos įgyvendinimo prioriteto zonos
- Prioritetinė plėtros teritorija
- Neprioritetinė plėtros teritorija

Prioritetinė savivaldybės infrastruktūra
- I1 - I7 Prioritetinė savivaldybės inžinerinė infrastruktūra
- V1 - V7 Prioritetinė savivaldybės socialinė infrastruktūra
- S1 - S4 Prioritetinė savivaldybės susisiekimo infrastruktūra

Žymuo	Prioritetinė savivaldybės infrastruktūra
	Prioritetinė savivaldybės inžinerinė infrastruktūra
I1	Plėsti vandentiekio/nuotekų tinklų sistemą Karklėnų mstl. (apie 0,28 km), Kelmės aglomeracijoje (apie 2,66 km), Kražių mstl. (apie 4,23 km), Kukečių k. (apie 0,88 km), Pagryžuvio/Pavydų k. (apie 0,85 km), Šaukėnų mstl. (apie 1,0 km), Tytuvėnų m. (apie 2,0 km), Užvenčio/Girnikių k. (apie 1,0 km)
I2	Įrengti papildomus vandens gręžinius fluorido kiekiui mažinti: Šaukėnų, Pakėvio, Šedbarių, Vaiguvos, Žalpių, Kolainių, Lykšilio, Petraišės, Bukišės, Valpainių, Stulgių, Auruvėnų, Paškėnų, Kamšiškių, Kiaunorių, Gaugarių, Maironių, Viljarkų vandenvietėse
I3	Įrengti vandens gerinimo įrenginius: Dvarviečių k., Gaugarių k., Janaučių/ Paprūdžių k., Labūnavėlės k., Lupikų k., Maironių k., Pašiūnų/ Beržūnų k., Pašiės k., Šaltenių/ Paramočio k., Viljarkų k.
I4	Rekonstruoti nuotekų valymo įrenginius: Budraičių k., Gailių k., Grinių k., Janaučių/ Paprūdžių k., Kolainių k., Kražių mstl., Laikšių k., Lykšilio k., Liolių mstl., Pagryžuvio/ Pavydų k., Šaukėnų mstl., Šedbarių k., Vaiguvos k., Viljarkų k.
I5	Plėsti paviršinių lietaus nuotekų sistemą Kelmės m. (apie 12,2 km), Užvenčio mstl. (apie 1,6 km), Tytuvėnų mstl. (apie 2,1 km)
I6	Įrengti paviršinių lietaus nuotekų valymo įrenginius Kelmės m. (5 vnt.), Užvenčio mstl. (2 vnt.), Tytuvėnų mstl. (2 vnt.)
I7	Atnaujinti/rekonstruoti Kražių, Liolių, Šaukėnų, Tytuvėnų, Užvenčio, Vaiguvos ugniagesių komandų patalpas
-	Modernizuoti ir plėsti gatvių apšvietimo tinklą
-	Rūšiuojamuoju būdu surinktų maisto ir virtuvės atliekų apdorojimo infrastruktūros sukūrimas
	Prioritetinė savivaldybės socialinė infrastruktūra
V1	Atnaujinti Tytuvėnų m. Gylės ežero pažinimų taką su prikiausinais ir įrengti pontoninį tiltą su vaikų priepiauka
V2	Pritaikyti Tytuvėnų miesto ežerus lankymui ir skatinti paslaugų plėtrą
V3	Sutvarkyti ir pritaikyti lankymui Tytuvėnų Kristaus Gelbėtojo kopylčios mauzoliejų
V4	Įrengti Kelmės "Draugystės" parke daugafunkcinę erdvę
V5	Tytuvėnų turizmo ir neformaliojo kraštotyros švietimo centro įrengimas
V6	Kelmės evangelikų reformatų bažnyčios pritaikymas lankymui
-	Siekiamiųjų vykdyti socialinio būsto plėtrą, Kelmės rajone.
-	Tytuvėnų miesto Bridvaišio ir Gilaus ežerų pritaikymas lankymui
-	Socialinių paslaugų įstaigų senyvo amžiaus asmenims infrastruktūros modernizavimas ir plėtra Kelmės rajone
-	Paslaugų, reikalingų institucinės globos pertvarkai įgyvendinti, infrastruktūros modernizavimas ir plėtra Kelmės rajone
-	Padidinti ugdymo prieinamumą atskirtį patiriantiems vaikams Kelmės rajone
-	Sveikatos centro sveikatos priežiūros paslaugoms teikti reikiamos infrastruktūros modernizavimas Kelmės rajono savivaldybėje
	Prioritetinė savivaldybės susisiekimo infrastruktūra
S1	Įrengti elektromobilių įkrovos stoteles Vaiguvos k., Šaukėnų mstl., Užvenčio m., Kražių mstl., Kelmės m., Tytuvėnų m.
S2	Atnaujinti Kelmės autobusų parką, įsigijant naujus elektrinius autobusus
S3	Rekonstruoti Kelmės autobusų stotį ir modernių informavimo sistemą
S4	Plėsti dviračių takų tinklą, įrenginant apie 10 km naujų takų. Pagal poreikį ir galimybes sujungti esamas ir planuojamas dviračių ir pėsčiųjų trasas į vieningą bevaikšlio transporto sistemą, pagerinant susisiekimo sąlygas tarp gyvenamųjų vietovių, rekreacinių teritorijų, pagrindinių darbo vietų, švietimo ir kitų traukos objektų. Bemotorio transporto infrastruktūros plėtra pirmiausiai turi būti orientuota į Kelmės ir Tytuvėnų miestus bei jų priekigas.
-	Atnaujinti/įrengti autobusų stoteles. Kelmės rajono bei jas pritaikyti žmonėms su negalia
-	Pagal galimybes kompleksiškai atnaujinti ir gerinti gyvenamųjų vietovių gatves, t. y. renovuoti, rekonstruoti gatvių dangas, įrengti apšvietimą, šaligatvius, dviračių-pėsčiųjų takus, susisiekimo infrastruktūrą pritaikyti neįgaliesiems.

KVAL. PATV. DOK. NR.	atamis Žirmūnų g. 139, Vilnius Tel. +370 5 2728334			PLANO PAVADINIMAS: Kelmės rajono savivaldybės teritorijos bendrojo plano keitimas
TPV 0081	PV	E. Kulnis	2025.11	PLANAVIMO PROCESO STADIJA, BREŽINIO PAVADINIMAS
ATP1682	PDV	A. Kadlienė	2025.11	Sprendinių konkretizavimas
TPV 0034	PDV	Ž. Grabauskas	2025.11	Prioritetinės ir neprioritetinės savivaldybės infrastruktūros plėtros teritorijų schema
	PDV	J. Vokungevičius	2025.11	
	PDV	A. Arokienė	2025.11	
	Vyr. inžinierė	E. Romanovska	2025.11	
	Inžinierius	J. Mačiulaitis	2025.11	M 1:75 000
KALBOS TRUMPR. LT	PLANAVIMO ORGANIZATORIUS KELMĖS RAJONO SAVIVALDYBĖS ADMINISTRACIJOS DIREKTORIUS			SUTARTIES NR. AT-237-2064 / LAPAS 1 / LAPŲ 1