KELMĖS RAJONO SAVIVALDYBĖS TE
BENDROJO PLANO KEITIMA

SPRENDINIŲ KONKRETIZAVI

REKREACIJOS, TURIZMO, GAMTOS IR K
PAVELDO PLĖTOJIMO BRĖŽINY

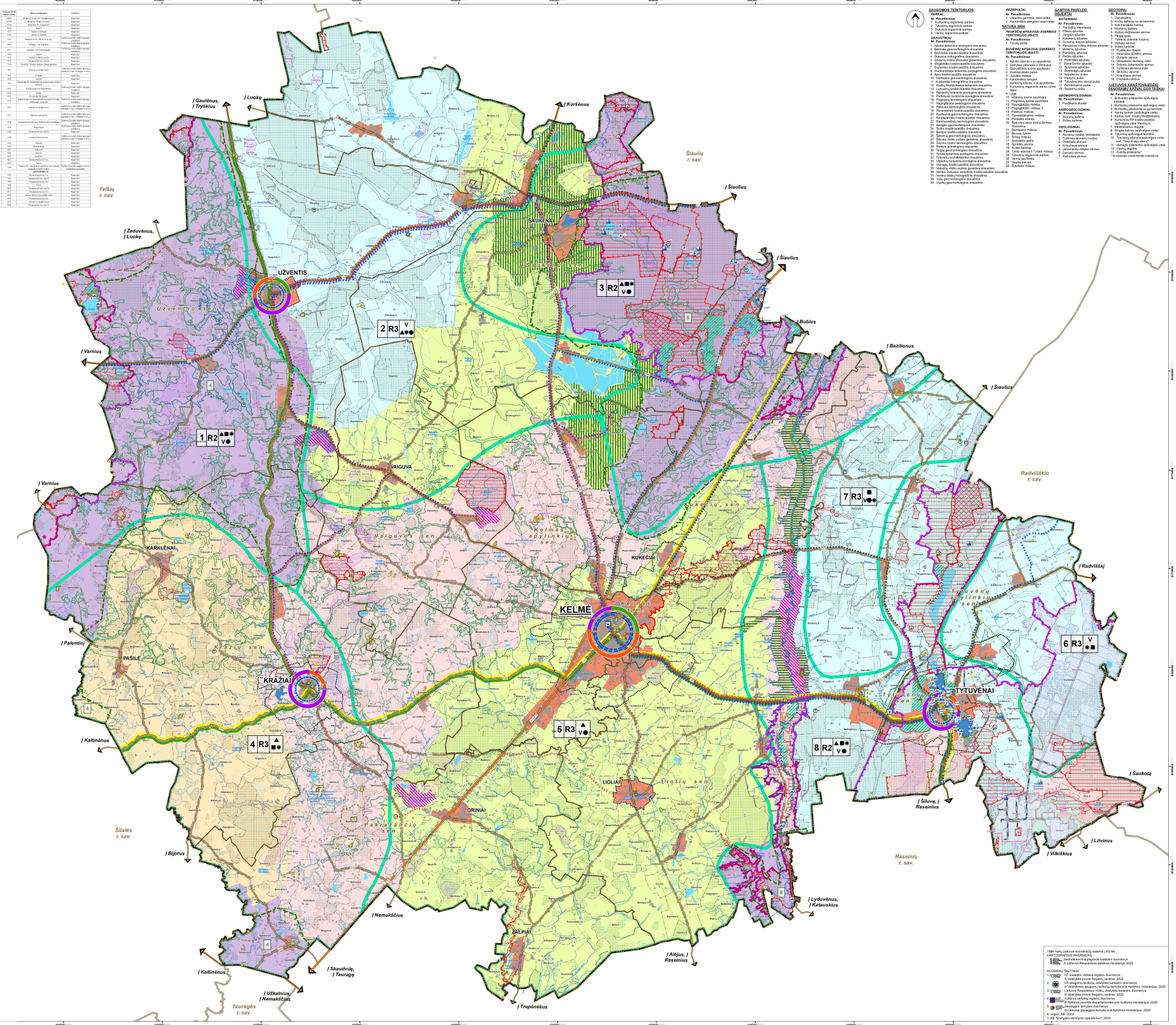

SAUGOMOS TERITORIJOS

PARKAI:

Nr.	Pavadinimas
1	Kurtuvėnų regioninis parkas
2	Šaukėnų regioninis parkas
3	Dubysos regioninis parkas
4	Varnių regioninis parkas

DRAUSTINIAI:

Nr.	Pavadinimas
1	Apulio botaninis-zoologinis draustinis
2	Beržuvės gamtotyrinis draustinis
3	Dubysos botaninis-zoologinis draustinis
4	Dubysos hidrografinis draustinis
5	Gintarų miško botaninis-genetinis draustinis
6	Gogilčiškės kraštovaizdžio draustinis
7	Gumarnės kraštovaizdžio draustinis
8	Kalnėnų botaninis-zoologinis draustinis
9	Igos kraštovaizdžio draustinis
10	Kietaitės gamtotyrinis draustinis
11	Kurtuvėnų botaninis-zoologinis draustinis
12	Krašų kraštovaizdžio draustinis
13	Lėbuvės botaninis-zoologinis draustinis
14	Pažėsių botaninis-zoologinis draustinis
15	Pažėsių botaninis-zoologinis draustinis
16	Pažėsių botaninis-zoologinis draustinis
17	Pažėsių botaninis-zoologinis draustinis
18	Pažėsių botaninis-zoologinis draustinis
19	Pažėsių botaninis-zoologinis draustinis
20	Pažėsių botaninis-zoologinis draustinis
21	Pažėsių botaninis-zoologinis draustinis
22	Pagėgiūtės pedologinis draustinis
23	Pažėsės botaninės-zoologinės draustinis
24	Pavarnės kraštovaizdžio draustinis
25	Pustkaukės geomorfologinis draustinis
26	Pustkaukės botaninis-zoologinis draustinis
27	Šaridonučės botaninis-zoologinis draustinis
28	Spingės gamtotyrinis draustinis
29	Svilės kraštovaizdžio draustinis
30	Šatrės kraštovaizdžio draustinis
31	Šilo botaninis-zoologinis draustinis
32	Šilavės miško pušies genetinis draustinis
33	Šilavės tyrelio botaninis-zoologinis draustinis
34	Šimkės botaninis-zoologinis draustinis
35	Tirgės geomorfologinis draustinis
36	Tyrulių botaninis-zoologinis draustinis
37	Tyrulių kraštovaizdžio draustinis
38	Užpelkių botaninis-zoologinis draustinis
39	Varnagių kraštovaizdžio draustinis
40	Vaitkučių miško pušies genetinis draustinis
41	Vaitkučių botaninis-zoologinis draustinis
42	Venta slėnių hidrografinis draustinis
43	Vilkų geomorfologinis draustinis
44	Vilkų geomorfologinis draustinis

REZERVATAI:

Nr.	Pavadinimas
1	Užpelkių gamtinės rezervatas
2	Varnės miško genetinis rezervatas

NATURA 2000

PAUKŠČIŲ APSAUGAI SVARBIOS TERITORIJOS (PAST):

Nr.	Pavadinimas
1	Tytuvėnų pelkė

ŠVIENINŲ APSAUGAI SVARBIOS TERITORIJOS (ŠAST):

Nr.	Pavadinimas
1	Apulio ežeras ir jo apylinkės
2	Dubysos vidurupis Žemaitija
3	Gulvydžiškės šaltinių apylinkės
4	Kalnėnų miškas
5	Juodšio miškas
6	Karaimiškės sengirė
7	Kartėnų ežeras ir jo apylinkės
8	Kurtuvėnų regioninio parko rytinė dalis
9	Lėpė
10	Miškinės kemo apylinkės
11	Pagėgių kemo apylinkės
12	Pagėgiūtės miškas
13	Pažėsės botaninis-zoologinis 5
14	Pažėsės miškas
15	Pernaidžiškės miškas
16	Pentlės slėnys
17	Šešluvės upės slėnis žemiau Šiaulių
18	Šventosios miškas
22	Šiluvos tyrelis
23	Šimtų miškas
17	Šventės upės
18	Šventosios miškas
19	Šviesa šaltinai
24	Tylės ežeras ir Tylės miškas
25	Tytuvėnų regioninis parkas
26	Varnių apylinkės
27	Varnės miškas
28	Žvaliūnės miškas

GAMTOS PAVELDO OBJEKTAI

BOTANINIAI:

Nr.	Pavadinimas
1	Paršaitės maumedis
2	Ritkių ąžuolas
3	Šventosios ąžuolas
4	Kūlaminių ąžuolas
5	Gonsinių didysis ąžuolas
6	Petrašiūnų miško didysis ąžuolas
7	Ritkių ąžuolas
8	Ritkių ąžuolas
9	Ritkių ąžuolas
10	Paštrėnės ąžuolas
11	Panaičiūnų ąžuolas
12	Šventės ąžuolas
13	Šventosios ąžuolas
14	Napėnės ąžuolas
15	Martyna pušis
16	Tytuvėnų šilo storoji pušis
17	Pernaidžiškės pušis
18	Šventės pušis

GEOMORFOLOGINIAI:

Nr.	Pavadinimas
1	Šventės slėnis
2	Šviesa šaltinai

HIDROGEOLOGINIAI:

Nr.	Pavadinimas
1	Akmenų raudas Vaitkučės
2	Tuštinės akmenų raudas
3	Gretėlės akmuo
4	Juodšio akmuo
5	Jurkargalės dėjėvės akmuo
6	Durnupio akmuo
7	Paštrėnės akmuo

GEOTOPAI

Nr.	Pavadinimas
1	Šventės slėnis
2	Gulbės šaltinis su akmeniniu
3	Kalnamėlės kalnas
4	Mažmėnų šaltinis
5	Rūtės ožkiaisiės akmuo
6	Šventės slėnis
7	Tylėsės (raitenės kapinės)
8	Vidžiūno akmuo
9	Šviesa šaltinai
10	Plaštakės duobė
11	Šventosios akmuo
12	Durnupio akmuo
13	Vaitkučės akmenų rūšis
14	Dūbysės Johanpolio akmuo
15	Tuštinės akmenų rūšis
16	Šventosios akmuo
17	Ariaušiūnės akmuo
18	Ožkiaisiės akmuo

LIETUVOS RESPUBLIKOS PANOSAMŲ APZAKLOS TĀSKAI

NATURA 2000

Nr.	Pavadinimas
1	Brėkšnės pūdymės apžvalgos vietos
2	Burbulių pūdymės apžvalgos vietos
3	Dūbysės Johanpolio apžvalgos vietos
4	Gurių kalnas (apžvalgos vietos)
5	Kalnas nuo Kraštų Medžiūkės
6	Kurtuvėnų RP kraštovaizdžio apžvalgos vietos Mančių k.
7	Mažmėnų šaltinis
8	Žirgės kalnas (apžvalgos vietos)
9	Tytuvėnų apžvalgos bokštas
10	Tytuvėnų vilkyrno gulbės vietos, esė: "Tarp žirnių mėnio"
11	Vaitkučės kalnas apžvalgos vietos
12	Vigėnų negėrė
13	Kūlinių plakamės

**Numerizuotas visuomenės iniciatyva*

Sąsaja su kaimyninėmis savivaldybėmis

- Kelmės rajono administracinė riba
- Seniūnijos riba
- Gyvenamosios vietovės riba
- Patvirtintų miškotvarkėsių ŽIP galiojimo riba
- Teritorinių planavimo ir statybos vartai www.planuojustatau.lt

Susisiekimo infrastruktūra

- Magistralinės kelias ir jo numeris
- Krašto kelias ir jo numeris
- Rajoninis kelias ir jo numeris
- Kelio apsaugos zona

Magistralinių kelių ar 70 metų (ar jau pusės nuo kelio brėkšnių) krašto kelių ar 50 metų (ar pusės nuo kelio brėkšnių) rajoninių kelių ar 20 metų (ar pusės nuo kelio brėkšnių)

- Geležinkelis
- Geležinkelio kelių ir jų įrengimų, geležinkelio žeidinių apsaugos zon

Saugomos teritorijos

Saugomos teritorijos teritorijų tvarkymo prie Aplinkos ministerijos DB

- Parkas, jo Nr. ekspikiuojąsi
- Draustinis, jo Nr. ekspikiuojąsi
- Rezervatas, jo Nr. ekspikiuojąsi
- Buferinės apsaugos zonos
- Funkcinio prioriteto zonos

NATURA 2000 teritorijos

- Paukščių apsaugai svarbi teritorija, jo Nr. ekspikiuojąsi
- Buveinių apsaugai svarbi teritorija, jo Nr. ekspikiuojąsi

Nekilnojamojo kultūros paveldo objektai ir teritorijos

Kultūros paveldo departamento prie Kultūros ministerijos DB

Nekilnojamojo kultūros paveldo objektai:

- Vietovės ir jų Nr. ekspikiuojąsi
- Komplekasas / / komplekasą, jo/randa, jo Nr. ekspikiuojąsi
- Paveldo objektas, jo Nr. ekspikiuojąsi
- Nekilnojamo kultūros paveldo objektas, pasižymintys didžiausiu kult

Miškai

Valstybės jrosos Registrų centras

- Miškai

Kitos teritorijos

- Urbanizuotos ir urbanizuojamos teritorijos
- Užstatytos teritorijos
- Kapinės
- Vandenys
- Pelkės

Žemės gelmių išteklių telkiniai

Lietuvos geologijos tarnybos prie Aplinkos ministerijos DB

- Naudingų iškasenų teritorija

REIKŠMĖS - Kraštotvarkos dokumentuose numatomų ūkinės veiklos

Naudingųjų iškasenų rūšis:
D - Dolomitas
G - Gravelis
S - Smėlis
Sp - Sapropelis
Ž - Žvirgždo ir žvyrao mišinys

Geologinis išteklius:
D1 - išteklius išžvalgyti išteklius
P2 - potenginiai išžvalgyti ištekliai
P3 - ankstyviosios išteklius

Gamtinės karkasas

- Regioninės reikšmės migracijos koridoriai
- Rajoninės reikšmės migracijos koridoriai
- Rajoninės reikšmės vidinio stabilizavimo arealai
- Regioninės reikšmės geoekologinės takoskyros
- Rajoninės reikšmės geoekologinės takoskyros

Kiti žymėjimai

- Geotopai, jų ekspikiuojąsi Nr. *Lietuvos geologijos tarnybos prie Aplin*
- Vertingiausių Lietuvos kraštovaizdžio panoramų apžvalgos taškai, j
- Ypač saugomo šalies vizualinio estetinio potencialo arealas ir vietv
  4. Viduriniš Žemaitijos kalvynas
  5. Kurtuvėnų ežerokraštis kalvynas
  6. Dubysos – Nemuno santakos senslėnis

Rekreacija ir turizmas

Rekreacinės centras ir teritorijos

- Savivaldybės rekreacinės aptarnavimo centras
- Vietinės rekreacinės aptarnavimo centras

Rekreacinių centrų specializacija

- Bendrojo rekreacija ir turizmas
- Pažintinė rekreacija ir turizmas
- Poilsinė rekreacija ir turizmas

Planuojami rekreaciniai arealai

- Rekreacinio arealo riba

Arealo numeris

1 R2 ▲V ■ ✱ – Prioritetinės rekreacijos rūšis
Kitos vystyklinės rekreacijos rūšys

Rekreacijos plėtros lygmuo

Rekreacijos plėtros lygmuo

- R2 Vidutinis (plėtojamos regioninės reikšmės rekreacinės sistemos)
- R3 Žemesnysis (plėtojamos vietinės reikšmės rekreacinės sistemos)

Vystyklinės rekreacijos

- ■ Poilsis gamto
- ▲ Sportinis rekre
- V Vandens rekre
- ✱ Pažintinė rek
- ✱ Pramogini re

Visuoliniis estetinis potencialas

- Didžiausias
- Labai didelis
- Didelis
- Vidutinis
- Mažas

- Rekreacinio prioriteto zona saugomoje teritorijoje
- Planuojama rekreacinė zona
- Aktyvios rekreacijos arealas
- Pasyvios rekreacijos arealas
- Rekreacinė vandenys

Turizmo trasos

Rajono turizmo trasos

- Žaidimo marštrutas "TOP-5 lankytinos vietos Kelmės rajone"
- Žaidimo marštrutas "Kelmės rajono paveldas nuo Tytuvėnų iki Kražių

Nacionalinės turizmo trasos

Nacionalinės bajorinės audžiavimo specialusis planas (2009-02-23 LRV iśio ministro įsakym

- Jono Paulauo II pilgrimų kelias
- Žemaitijos kelias

Nacionalinių vandens turizmo trasų specialusis planas (2009-02-23 įsakymas Nr. 4-87)

- Nacionalinė vandens trasa "Dubysos turistinė trasa"

Kultūros keliai

- Šv. Jokūbo kultūros keliai

Kitos trasos

- Vidurio Lietuvos parko žiedas

Kita rekreacinė infrastruktūra

Esama

- Autobusų stotis
- Geležinkelio stotis
- Apžvalgos aikštės
- Apžvalgos bokštas, bokštelis
- Atokvėpio vieta
- Automobilių stovėjimo aikštelė
- Jachtinės garstos medyka
- Kemo turizmo sodyba
- Kempingas
- Motoriniai trasa
- Muziejus
- Piešiūdinys / maudyklė
- Pilgrimų centras
- Poilsiavietė
- Poilsio kompleksas
- Regioninio parko lankytojų centras

Planuojama

- Stovėjimo
- Valčių
- Vandi
- Vieši
- Vieši

- Apžvalgos
- Automo
- Autom
- Kamp
- Papil
- Kempi
- Poilsis
- Poilsis
- Rengi
- Skidži
- Stovyk

KAL. PAN. NR.	atamis Teritorinio planavimo Tel. +370 5 2126334			PLANO PAVADINIMAS Kelmės rajono savivaldybės teritorijos	
TPV 0501	PV	E. Kulnis		2025.11	PLANAVIMO PROCESO ETAPAS: BRĖŽIN
ATT1862	PDV	A. Kučiaras		2025.11	Gyvenamųjų teritorijų planavimas, Rekreacijos, turizmo, gamtos ir kultūro
TPV 0504	PDV	Ž. Grabauskas		2025.11	
		A. Malagurskis		2025.11	
	PDV	A. Antanėnas		2025.11	
	Kv. vyresnysis	R. Rimkevičius		2025.11	
	Inžinierius	J. Mažulaitis		2025.11	
MASTELIS 1:25 000	PLANAVIMO ORGANIZATORIUS				SUTARTIES NR.
LT	VYRIAUSYBĖS ATSTOVAS ADMINISTRACINĖS ONIKOMYBĖS				41.2011.2044

1994 metų Lietuvos koordinačių sistema LKS-94

KARTOGRAFINIS PAGRINDAS:

1. Geoinformacinės paslaugos kadastro duomenysa
2. Lietuvos Respublikos aplinkos ministerija, 2025

DUOMENŲ ŠALTINIAI:

1. NT kadastro. Adresų registro duomenysa
2. Valstybės jrosos Registrų centras, 2025
3. LR saugomų teritorijų valstybės kadastro duomenysa
4. Žr. Valstybės saugomų teritorijų tarnyba prie Aplinkos ministerijos, 2025
5. Lietuvos Respublikos miškų valstybės kadastro duomenysa
6. Žr. Valstybės saugomų teritorijų
7. Kultūros vertybių registro duomenysa
8. Žr Kultūros paveldo departamentas prie Kultūros ministerijos, 2025
9. Geologijos tarnybos duomenysa
10. Žr Lietuvos geologijos tarnyba prie Aplinkos ministerijos, 2025
11. Lrgpc.net, AB, 2023
12. AB "Energijos skirstymo operatorius", 2023