# KELMĖS RAJONO SAVIVALDYBĖS TERITORIJOS BENDROJO PLANO KEITIMAS

## SPRENDINIŲ KONKRETIZAVIMAS KRAŠTOVAIZDŽIO TVARKYMO ZONŲ BRĖŽINYS

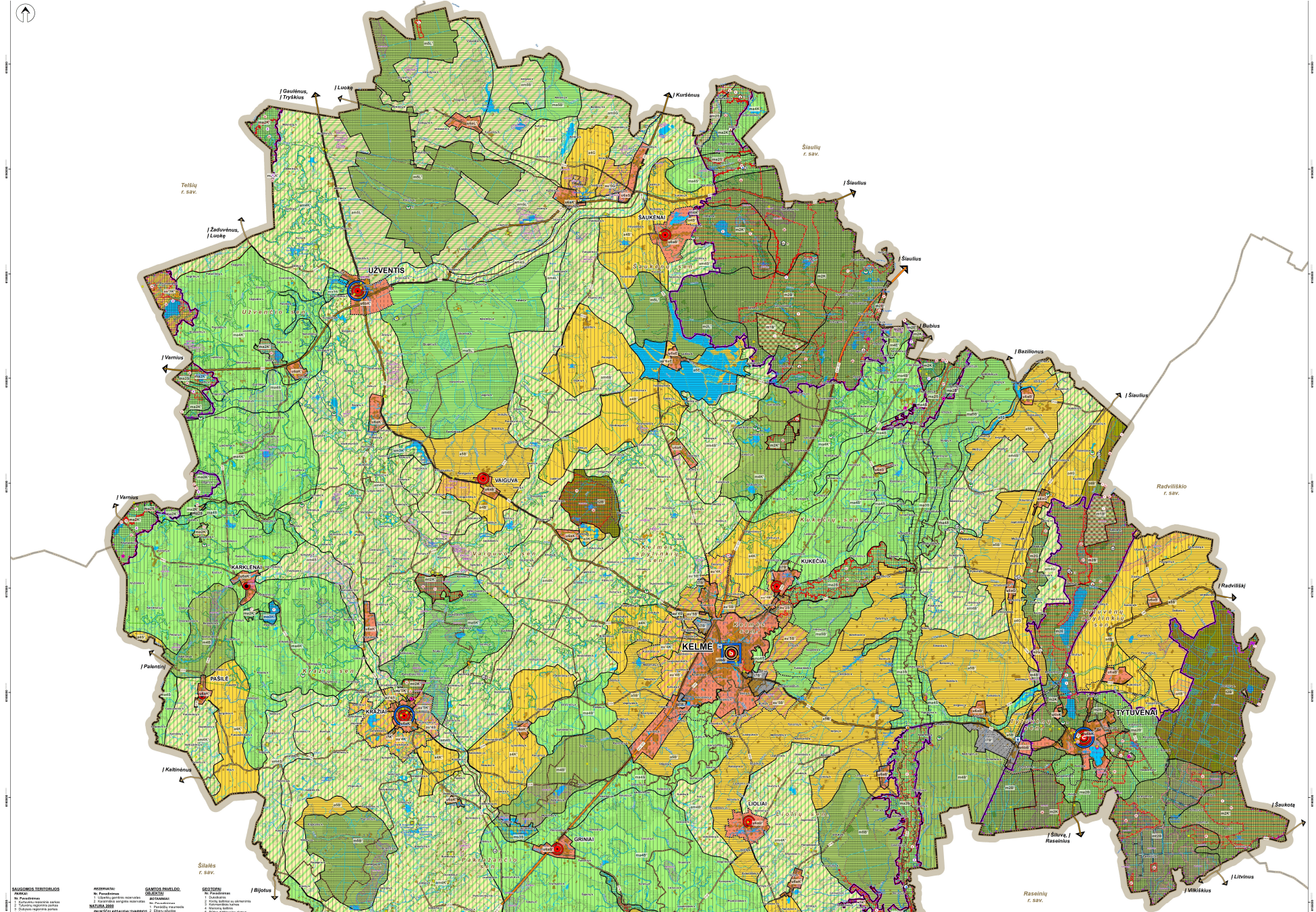


**SAUGOMOS TERITORIJOS**

**PAVIDAL:**

**Nr. Pavadinimas**
1 Kuršėnų miesto parkas
2 Tytuvėnų regioninis parkas
3 Dubysos regioninis parkas
4 Varnių regioninis parkas

**DRAUSTINIAI:**

**Nr. Pavadinimas**
1 Apuolės botaninis-zoologinis draustinis
2 Bėbirės geomorfologinis draustinis
3 Birdvarės kraštovaizdžio draustinis
4 Dubysos hidrografinis draustinis
5 Gaurės botaninis-zoologinis draustinis
6 Gingdžiūtės kraštovaizdžio draustinis
7 Gumenkės kraštovaizdžio draustinis
8 Gudmonkės botaninis-zoologinis draustinis
9 Igos kraštovaizdžio draustinis
10 Kadūnės geomorfologinis draustinis
11 Kražiaus hidrografinis draustinis
12 Kukečių botaninis-zoologinis draustinis
13 Lyduvėnų kraštovaizdžio draustinis
14 Palėpėjų botaninis-zoologinis draustinis
15 Pašilės botaninis-zoologinis draustinis
16 Pagėnėlių hetosiogenis draustinis
17 Pakalnės botaninis-zoologinis draustinis
18 Pakerės botaninis-zoologinis draustinis
19 Pavandenės kraštovaizdžio draustinis
20 Pustūsės geomorfologinis draustinis
21 Raudiškynės kraštovaizdžio draustinis
22 Rimkaičių botaninis-zoologinis draustinis
23 Šąnigės geomorfologinis draustinis
24 Švėkės kraštovaizdžio draustinis
25 Šėnijos kraštovaizdžio draustinis
26 Šilaukinų geomorfologinis draustinis
27 Šiaulės botaninis-zoologinis draustinis
28 Šiaulės tyrinės limnologinis draustinis
29 Šimkos limnologinis draustinis
30 Targės geomorfologinis draustinis
31 Tytuvėnų botaninis-zoologinis draustinis
32 Užventės botaninis-zoologinis draustinis
33 Užpelkių botaninis-zoologinis draustinis
34 Vaiaugių kraštovaizdžio draustinis
35 Vaiaugių miško pušies genetinis draustinis
36 Varnės Dubysos senslėnio kraštovaizdžio draustinis
37 Varnės Akės hidrogeologinis draustinis
38 Vilkų geomorfologinis draustinis
39 Vilkyno botaninis-zoologinis draustinis

**REZERVATAI:**

**Nr. Pavadinimas**
1 Užpelkių gamtinės reizervatas
2 Karvinėlės sengirės rezervatas

**NATURA 2000**

**PAUKŠČIŲ APSAUGAI SVARBIOS TERITORIJOS (PAST):**

**Nr. Pavadinimas**
1 Tytuvių parkai

**BUVEINių APSAUGAI SVARBIOS TERITORIJOS (BAST):**

**Nr. Pavadinimas**
1 Apuolės ežeras ir jo apylinkės
2 Dubysos vidurupis ir žemupys
3 Gudmonkės botaninis-zoologinis
4 Gudmonkės pelkė
5 Jaudės miškas
6 Karvinėlės sengirė
7 Kartėnų ežeras ir jo apylinkės
8 Kuršėnų miesto regioninio parko rytinė dalis
9 Ligo
10 Užkalnių karno apylinkės
11 Pagrinsių karno apylinkės
12 Pagėnėlės karstinis
13 Pagėgėlės miškas I
14 Palėvės miškas
15 Pernedžiaukės miškas
16 Petrėnės ežeras
17 Šešuolės upės slėnis žemupy
18 Šiaulės
19 Šiaulės miškas
20 Šauvos tyrelis
21 Šimtų miškas
22 Šventėlės parkas
23 Šventėlės ežeras
24 Tytlės ežeras ir Tytlės miškas
25 Tytuvėnų regioninis parkas
26 Varnių apylinkės
27 Vilkyno pievos
28 Zvoldės miškas

**GAMTOS PAVELDO OBJEKTAI**

**BOTANINIAI:**

**Nr. Pavadinimas**
1 Paežerių mauramedis
2 Elbinų ąžuolas
3 Jungino ąžuolas
4 Kiaušinių ąžuolas
5 Kukečių ąžuolų ąžuolas
6 Paežerių miško didysis ąžuolas
7 Mėkinų ąžuolas
8 Paežerių ąžuolas
9 Rietno ąžuolas
10 Šilo ąžuolas
11 Šventės ąžuolas
12 Ąžuolinės ąžuolas
13 Ąžuolinės ąžuolas
14 Nupėsionės puoša
15 Tilžės ąžuolas
16 Tytuvėnų kūlo siauraji pušis
17 Petrėnėnuno pušis
18 Šeškėnų pušis

**GEOMORFOLOGINIAI:**

**Nr. Pavadinimas**
1 Pustūsės duobė

**HIDROGEOLOGINIAI:**

**Nr. Pavadinimas**
1 Šilokučių šaltinis
2 Švėkės šaltinis

**GEOLOGINIAI:**

**Nr. Pavadinimas**
1 Akmenų nuošlie Vėrinėlėlės
2 Tuštėnos akmenų nuošlie
3 Dvėdėnės akmuo
4 Kriaučiaus akmuo
5 Jokarnopės dėjos akmuo
6 Dursupo akmuo
7 Petrėnės akmuo

**GEOTOPAI**

**Nr. Pavadinimas**
1 Dukstakalnis
2 Kirdių šaltinis su akmeninis
3 Kalnamedės kalnas
4 Mažosių šaltinis
5 Pernedžiaukės akmuo
6 Dirgėlės kopos
7 Telekšiai (senės karjeras)
8 Vilkšės akmuo
9 Bėbės šaltinis
10 Pernedžiaukės akmuo
11 Pažėmės (Dėdės) akmuo
12 Durupo akmuo
13 Velnakelio akmenų rėžis
14 Dėjyva Jokarnopės akmuo
15 Velnakelio akmenų rėžis
16 Akrašių versmė
17 Kitaučiaus akmuo
18 Ovėdėlės akmuo

**LIETUVOS KRAŠTOVAIZDŽIO PANORAMŲ APŽVALGOS TAŠKAI**

**Nr. Pavadinimas**
1 Birdvarės piliakalnio apžvalgos aikštelė
2 Barbarėlių piliakalnio apžvalgos vieta
3 Barbarėlių piliakalnio su gyvenviete
4 Kalnamedės kalno apžvalgos vieta
5 Kalnas netoli Kraštų Medžiūnų
6 Kartuvėnų RP kraštovaizdžio apžvalgos vieta Ilatučių k.
7 Medžiūnėnų regylos
8 Pernedžiaukės apžvalgos vietų
9 Tytuvėnų apžvalgos kalėtas
10 Tytuvėnų dėjynio apžvalgos vieta, vad. "Tėvo ir dvejų vėnų"
11 Varnių piliakalnio apžvalgos vieta
12 Vilyno regylė
13 Kalėdų piliakalnis
Nuosėdžių vizualinės skizdyva

TRM rėmų Lietuvos koordinačių sistema LKS-94
KARTOGRAFINĖS PAGRINDAS:
© Geoinformacinio pagrindo kadastro duomenys
© Lietuvos Respublikos aplinkos ministerija, 2025

DUOMENŲ ŠALTINIAI:
1. LR teisės aktais Adresų registro duomenys
© Valstybės įmonė Registrų centras, 2025
2. LR saugomų teritorijų valstybės kadastro duomenys
© Valstybinės saugomų teritorijų tarnyba prie Aplinkos ministerijos, 2025
3. Lietuvos Respublikos miškų valstybės kadastro duomenys
© Valstybės įmonė Registrų centras, 2025
4. Kultūros vertybių registro duomenys
© Kultūros paveldo departamentas prie Kultūros ministerijos, 2025
5. Geologijos tarnybos duomenys

| | | | | |
|---|---|---|---|---|
| POŽ. ŽYMUO | | atamis | PLANO APRAŠOMAS | |
| DOK. NR. | | Geoinformacinės paslaugos ir sprendimai | Kelmės rajono savivaldybės teritorijos bendrojo plano keitimas | |
| TPV 0081 | PV | E. Kalinin | 2025.11 | PLANAS BUVO PROCESO STADIJA: BRĖŽINIŲ PARAŠYMAS |
| ATP0682 | PDV | A. Kabelis | 2025.11 | Sprendinių konkretizavimas |
| TPV 0054 | PDV | G. Gudauskas | 2025.11 | Kraštovaizdžio tvarkymo zonų brėžinys |
| | PDV | J. Vaitnagorilius | 2025.11 | |
| | PDV | A. Ambrazevičius | 2025.11 | |
| | Vyr. inžinierė | E. Romanovska | 2025.11 | |
| | Direktorė | J. Stadlauskienė | 2025.11 | |
| ANALIZĖS ŽYMUO | PLANO NAUJO ORGANIZATORIUS | | SUTARTIES NR. | LAPAI / LAPŲ |
| LT | KELMĖS RAJONO SAVIVALDYBĖS ADMINISTRACIJOS DIREKTORIUS | | AF-237-2864 | 1 / 1 |

M 1:50 000