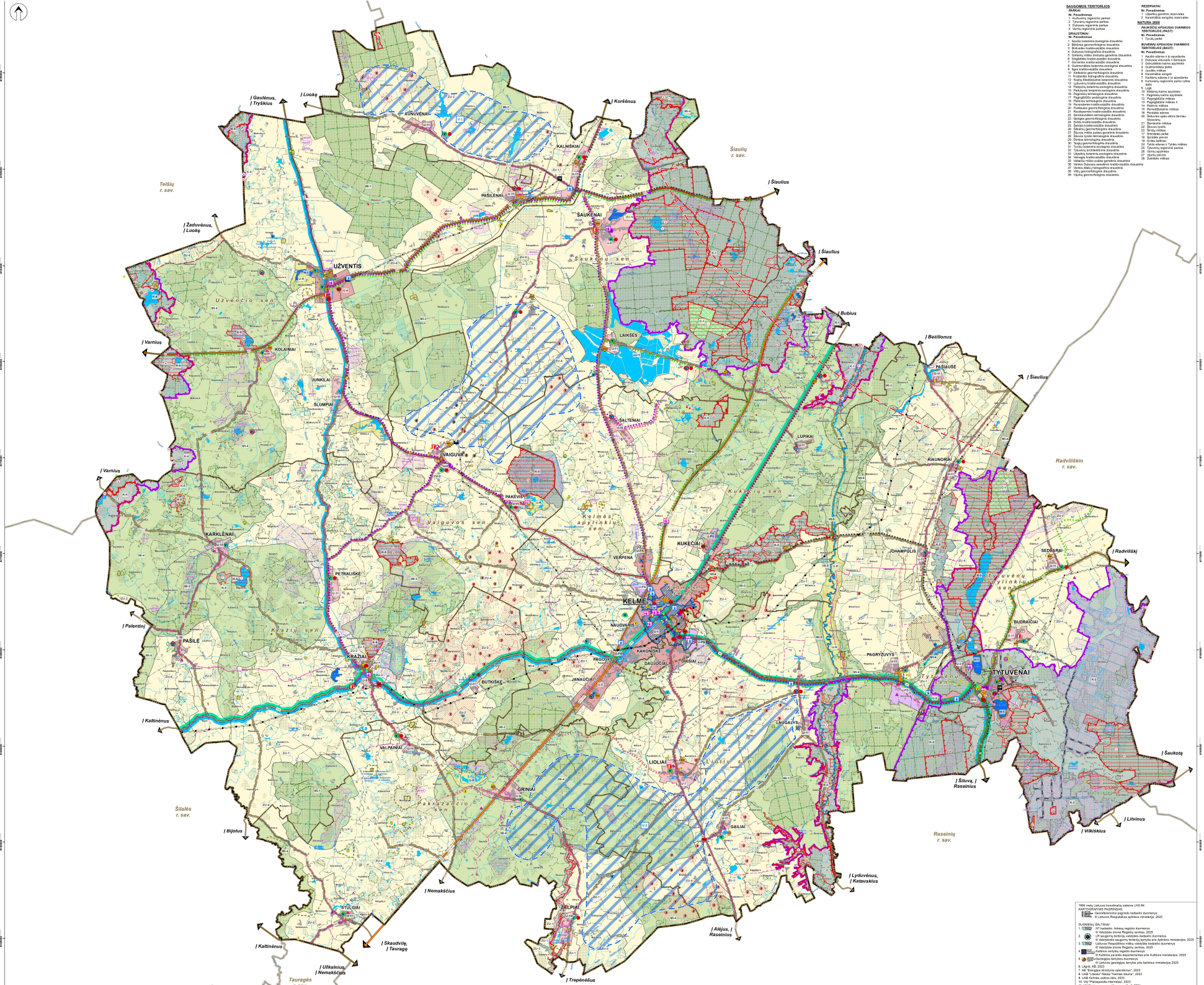

SAUGOMOS TERITORIJOS

PARKAI:

Nr.	Pavadinimas
1	Kurtuvėnų regioninis parkas
2	Tytuvėnų regioninis parkas
3	Dubysos regioninis parkas
4	Varnių regioninis parkas

DRAUSTINIAI:

Nr.	Pavadinimas
1	Apuolio botaninio-zoologinis draustinis
2	Bėbirnės geomorfologinis draustinis
3	Bėbirnės botaninis-zoologinis draustinis
4	Dubysos hidrografinis draustinis
5	Girtakių miško dirbtinės genetinės draustinis
6	Gregbūdžio kraštovaizdžio draustinis
7	Garnerties kraštovaizdžio draustinis
8	Gedimino kalno botaninis-zoologinis draustinis
9	Igos kraštovaizdžio draustinis
10	Karkalnio geomorfologinis draustinis
11	Krodarės hidrografinis draustinis
12	Kradų Medžiotojų botaninis draustinis
13	Ludvinėnų kraštovaizdžio draustinis
14	Paūpių botaninis-zoologinis draustinis
15	Pajūrio botaninis-zoologinis draustinis
16	Pagėgių termalinis draustinis
17	Pagėgiūčių pedologinis draustinis
18	Pakalnės termalinis draustinis
19	Pavandenės kraštovaizdžio draustinis
20	Rasėnų botaninis-zoologinis draustinis
21	Raudkasmės kraštovaizdžio draustinis
22	Sandraudžės termalinis draustinis
23	Šyrėgės geomorfologinis draustinis
24	Švitės kraštovaizdžio draustinis
25	Šilo botaninis-zoologinis draustinis
26	Šilutės pedologinis draustinis
27	Šilusos miško pušies genetinis draustinis
28	Šilusos tyrelio termalinis draustinis
29	Šimkos termalinis draustinis
30	Tauragnės botaninis-zoologinis draustinis
31	Tyrulių botaninis-zoologinis draustinis
32	Tytuvėnų architektūrinis draustinis
33	Užpelkių botaninis-zoologinis draustinis
34	Valnaugės kraštovaizdžio draustinis
35	Varnių botaninis-zoologinis draustinis
36	Venbos Dubysos senslėnio kraštovaizdžio draustinis
37	Venbos šlaitų hidrografinis draustinis
38	Vilkų geomorfologinis draustinis
39	Vijūnų geomorfologinis draustinis

REZERVATAI:

Nr.	Pavadinimas
1	Užpelkių gamtinės rezervatas
2	Vijūnų miško sangės rezervatas

NATURA 2000

PAUKŠČIŲ APSAUGAI SVARBIOS TERITORIJOS (PAST):

Nr.	Pavadinimas
1	Tytuvėnų parkas

BUVEINių APSAUGAI SVARBIOS TERITORIJOS (BAST):

Nr.	Pavadinimas
1	Šventės upės slėnis ir jo apsėjamos
2	Dubysos vidurupis ir žemupys
3	Gedvydžiškės kamo ąsotinės
4	Gudmonėlės pelkė
5	Jurdilės miškas
6	Kalniškių kamo ąsotė
7	Karklėnų slėnys ir jo apsėjamos
8	Kurtuvėnų regioninio parko rytinė dalis
9	Ligė
10	Pažėrių kamo ąsotinės
11	Pogėsių kamo ąsotė
12	Pogėgiūčių miškas
13	Pogėgiūčių miškas II
14	Pokėvio miškas
15	Pomedinės miškas
16	Pyrnalės slėnis
20	Šeškinės upės slėnis Žemiau Mūšaitės
21	Šventosios miškas
22	Šiusos tyrelis
23	Šimkų miškas
17	Šyrėgės miškas
18	Šyrėgės pievos
19	Šyrės šaltinis
24	Tylės slėnys ir Tylės miškas
25	Tytuvėnų regioninis parkas
26	Užpelkių miškas
27	Vijūnų pievos
28	Žuvėdros miškas

KELMĖS RAJONO SAVIVALDYBĖS TERITORIJOS BENDROJO PLANO KEITIMAS

SPRENDINIŲ KONKRETIZAVIMAS

SUSISIEKIMO IR INŽINERINĖS INFRASTRUKTŪROS BRĖŽINYS

SUTARTINIAI ŽYMĖJIMAI:

Ribos

- Kelmės rajono administracinė riba
- Seniūnijos riba
- Gyvenamosios vietovės riba
- Funkcinės zonos riba ir indeksas

TERITORIJŲ NAUDOJIMO FUNKCINĖ STRUKTŪRA

Neurbanizuotų ir neurbanizuojamų teritorijų funkcinės zonos

- Miškų ir miškingų teritorijų zona
- Žemės ūkio teritorijų zona
- Konservacinių teritorijų zona
- Vandenų zona (rekreacinės vandens telkinės)

Urbanizuotų ir urbanizuojamų teritorijų funkcinės zonos

- Intensyvios kompaktiškos urbanizacijos zona
- Ekstensyvios kompaktiškos urbanizacijos zona
- Pramonės ir sandėliavimo zona
- Rekreacinių teritorijų zona

Kitos zonos

- Varnių regioninio parko teritorija; Kurtuvėnų regioninio parko teritorija; Tytuvėnų regioninio parko teritorija; Dubysos regioninio parko teritorija; Kitos saugomos teritorijos.

Miškai

Valstybės priklausantys Registrų centras

- Valstybinės reikšmės miškai
- Miškai

Saugomos teritorijos

Valstybinės saugomų teritorijų tarnybos prie Aplinkos ministerijos DB

- Parkas, jo Nr. eksplikacijoje
- Draustinis, jo Nr. eksplikacijoje
- Rezervatas, jo Nr. eksplikacijoje
- Buferinės apsaugos zonos

NATURA 2000 teritorijos

- Paukščių apsaugai svarbi teritorija, jo Nr. eksplikacijoje
- Buveinių apsaugai svarbi teritorija, jo Nr. eksplikacijoje

Nekilnojamojo kultūros paveldo objektai ir teritorijos

Kultūros paveldo departamento prie Kultūros ministerijos DB

Nekilnojamojo kultūros paveldo objektai:

- Vietinės
- Kompleksas / / kompleksą jamantis
- Paviršinę objektas

- Nekilnojamojo kultūros paveldo objekto teritorija
- Nekilnojamojo kultūros paveldo objekto teritorijos apsaugos zona

Žemės gelmių išteklių telkiniai

Lietuvos geologijos tarnybos prie Aplinkos ministerijos DB

- IŠKODŽW — Naudingų iškasenų teritorija

PROCESAI - Kraštovaizdžio skirtumai/naudojimas; ekosistemų vidiai

Naudingųjų iškasenų rūšis:
DA - Dolerytas
Gr - Granitas
S - Smėlis
Sp - Saprapelis
Ž - Žvyras
Ž - Žvyras

Geologijos skirtumai:
DP - dėsinės dėvėsenos diskas
P - paviršinės dėvėsenos diskas

Potencialūs taršos židiniai

Lietuvos geologijos tarnybos prie Aplinkos ministerijos DB

- Ypatingai didelės pavojus
- Didelis pavojus
- Vidutinis pavojus

Susisiekimo infrastruktūra

- Magistralinės kelias ir jo numeris
- Krašto kelias ir jo numeris
- Rajoninis kelias ir jo numeris
- Kelio apsaugos zona

Magistralinių kelių po 70 metrų (atit pusės nuo kelio brėsimų; krašto kelių po 50 metrų (atit pusės nuo kelio brėsimų; rajoninių kelių po 20 metrų (atit pusės nuo kelio brėsimų.

Kelmės miesto teritorijos bendrojo plano keitimas (galiojantiems 2004-08-26; 700094742).

- Nuraustomas Kelmės paštas aplinkkelis

- Autobusų stotis
- Esama degalinė
- Esama automobilių žirnsinio stotelė
- Planuojama automobilių žirnsinio stotelė
- Geležinkelio stotis
- Geležinkelio kelių ir jų įrenginių, geležinkelio šešėnų apsaugos zonos

Rajono turizmo trasos

- Žaidinis marštrutas "TOP 5 lankytinos vietos Kelmės rajone"
- Žaidinis marštrutas "Kelmės rajono pavaldus nuo Tytuvėnų iki Kražių"

Nacionalinės turizmo trasos

Nacionalinės sąjungos automotorinio sportininkų ataraus (2009-02-23 LR aiškinimo (aktyvinas Nr. 4-98)

- Jono Paulauos I / pėdgrinių kelias
- Žemaitijos kelias

Nacionalinės vandens turizmo trasų sporstiniams planas (2009-02-27 (aktyvinas Nr. 4-67)

- Nacionalinė vandens trasa "Dubysos turistinė trasa"

Kultūros kelai

- Šv. Jokūbo kultūros kelias

Kitos trasos

- Visuotinis Lietuvos parkų žiedas

Inžinerinė infrastruktūra

Elektros tiekimo infrastruktūra

Ligisi AB "Energijos skirstomos operatorius" duomenys

- Esamas 35 kV transformatorių pastotė
- Esama 110 kV transformatorių pastotė
- Esama elektros perdavimo 35 kV oro linija
- Esama elektros perdavimo 110 kV oro linija
- Esama elektros perdavimo 330 kV oro linija
- Esamas 35 kV elektros kabelis
- Projektuojamas 35 kV elektros kabelis
- Elektros oro linijos/kabelio apsaugos zona

Ryšių infrastruktūra

VšĮ „Plačiajuostis internetas" duomenys

- Esama plačiajuostės internetu šviesolaidinė linija RAIN
- Arkaičiau suplanuota plačiajuostės internetu šviesolaidinė linija RAIN

Vandens tiekimo ir nuotekų tvarkymo infrastruktūra

Lietuvos geologijos tarnybos prie Aplinkos ministerijos DB; Kelmės rajono savivaldybės vandens tiekimo ir nuotekų tvarkymo infrastruktūros plėtros specialaus plano keitimas (2022-06-23 tarybos sprendimas Nr. T-200)

- Esamas gręžinys
- Esamas gręžinys su planuojamais vandens gerinimo įrenginiais
- Likviduojamas gręžinys
- Planuojamas gręžinys
- Esama vandenvietė
- Esama vandenvietė su vandens gerinimo įrenginiais
- Esama vandenvietė su planuojamais vandens gerinimo įrenginiais
- Likviduojama vandenvietė
- Požeminio vandens vandenvietės taršos apibūdinto juosta / 1-oji juosta / 2-oji juosta
- Požeminio vandens vandenvietės apsaugos zonos 3-iojo juosta (B sektorius)
- Kelmės miesto aglomeracija

Buitinių nuotekų tvarkymo infrastruktūra

Kelmės rajono savivaldybės vandens tiekimo ir nuotekų tvarkymo infrastruktūros plėtros specialaus plano keitimas (2022-06-23 tarybos sprendimas Nr. T-200)

- Esami buitinių nuotekų valymo įrenginiai
- Rekonstruojami buitinių nuotekų valymo įrenginiai
- Buitinių nuotekų valymo įrenginių sanitarinės apsaugos zona

Paviršinių nuotekų tvarkymo infrastruktūra

Kelmės rajono savivaldybės vandens tiekimo ir nuotekų tvarkymo infrastruktūros plėtros specialaus plano keitimas (2022-06-23 tarybos sprendimas Nr. T-200)

- Planuojami paviršinių nuotekų valymo įrenginiai

Šilumos tiekimo infrastruktūra

UAB „Litesko" filialas "Kelmės šilumos"; UAB Kelmės vietinio ūkio duomenys

- Esama katilinė

Atliekų tvarkymo infrastruktūra

- Didžiųjų atliekų surinkimo aikštelė

Atsinaujinančių išteklių energetikos infrastruktūra

- Esama vėjo elektrinė
- Suplanuota vėjo elektrinė
- Gamybinių/ komunalinių objektų sanitarinės apsaugos zona *VĮ Regėjų centras duomenys*
- Potencialus vėjo elektrinių vystymo arealas, jo Nr.

Lietuvos Respublikos aplinkos ministro 2016-02-15 įsakymas Nr. V-217

- Teritorija, kuriose vėjo jėgainių projektavimo ir statybos darbai draudžiami

VšĮ "Lietuvos energetikos agentūra" duomenys

- Esama saulės šviesos energijos elektrinė
- Esama biodujų elektrinė
- Esama hidroelektrinė
- Esama medienos ir medienos atliekų kuro energija

Kiti žymėjimai

- Uginkasių komandų pastatų atnaujinimas/rekonstrukcija
- Uždaktytos teritorijos
- Vandenys
- Kapinės
- Pelkės
- Pastatų, kuriuose leikomi tikrinai gyvūnai, su esančiais prie jų metlės ir kitų kaupimo įrenginiais arba be jų, sanitarinės apsaugos zona *VĮ Regėjų centras duomenys*

1994 metų Lietuvos koordinačių sistema LKS-94

KARTOGRAFINĖ PAGRINDAS:

- Gesamtkrtencino pagrindo kadastro duomenys
- © Lietuvos Respublikos aplinkos ministerija, 2025

DUOMENŲ ŠALTINIAI:

1. Žemės ūkio paskirties, Kelmės rajono duomenys
   © Valstybės įmonė Registrų centras, 2025
2. LR saugomų teritorijų valstybės kadastro duomenys
   © Valstybinės saugomų teritorijų tarnyba prie Aplinkos ministerijos, 2025
3. Lietuvos Respublikos miškų valstybės kadastro duomenys
   © Valstybės įmonė Registrų centras, 2025
4. Lietuvos geologijos tarnybos duomenys
   © Aplinkos apsaugos departamentas prie Kultūros ministerijos, 2025
5. Geologijos tarnybos duomenys
   © Lietuvos geologijos tarnyba prie Aplinkos ministerijos 2025.
6. Ligisi, AB, 2023.
7. AB "Energijos skirstomo operatorius", 2023
8. UAB "Litesko" filialas "Kelmės šilumos", 2023
9. UAB Kelmės vietinio ūkio, 2023
10. VšĮ "Plačiajuostis internetas", 2023

FOND. NR. / DOK. NR.	atamis Planning, UAB Kaunas, Savanorių pr. 287		PLANO ĮRANGMENA Kelmės rajono savivaldybės teritorijos bendrojo plano keitimas	
ŠPV ODĖJ.	PV	A. Kalinė	2025.11	PLANAVIMO PROCESO ETAPAS: BRĖŽINIŲ PARAŠYMAS
ATP PŪRĖJ.	PDV	A. Kalinė	2025.11	Sprendinių konkretizavimas
ŠPV KIEKĮ	PDV	Z. Grabauskas	2025.11	Susisiekimo ir inžinerinės infrastruktūros brėžinys
	PDV	J. Valungevičius	2025.11	
	PDV	A. Andzianas	2025.11	
	Vyr. inžinierė	E. Remeravičė	2025.11	
Inžinierė	J. Malinauskė		2025.11	
ANALIZĖS TEKAMP LT	PLANO INICIJUOTOJAS: KELMĖS RAJONO SAVIVALDYBĖS ADMINISTRACIJOS DIREKTORIUS		SUTARTIES NR. AF-237-2864	M 1:50 000 LAPAI: LAPU 1 1