

PIRMO AUKŠTO PATALPŲ ŽINIARAŠTIS			
Nr.	PATALPOS PAVADINIMAS	PLOTAS m²	
		PAGRIN DINIS	PAGAL BINIS
1.1	TAMBŪRAS		4.23
1.2	KORIDORIUS		52.21
1.3	SALE NR 1	52.65	
1.4	WC		4.72
1.5	SALE NR 2	39.46	
1.6	SALE NR 3	42.14	
1.7	KORIDORIUS		6.38
1.8	PAGALB. PATALPOS	42.30	
1.9	PAGALB. PATALPOS	42.60	
1.10	KORIDORIUS		15.15
1.11	PAGALB. PATALPA		2.16
1.12	PAGALB. PATALPA	20.23	
1.13	PAGALB. PATALPA	14.82	
1.14	PAGALB. PATALPA	32.57	
1.15	PAGALB. PATALPA	3.85	
1.16	KORIDORIUS	21.91	
1.17	TAMBŪRAS		7.76
		312.53	92.61
1A. BENDRAS PLOTAS:		405.14	

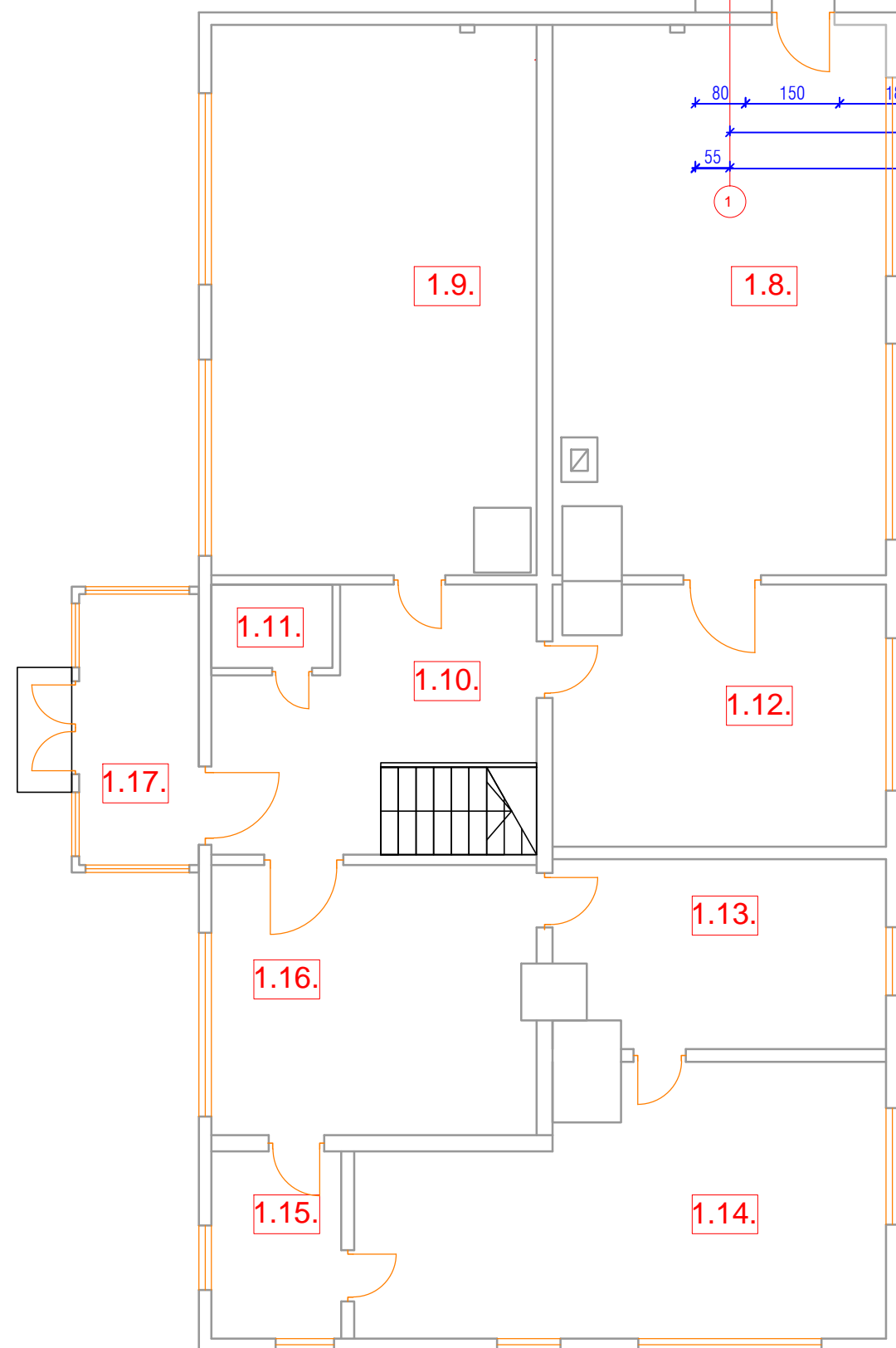

- NAUJOS SIENOS; UŽTAISOMOS ESAMOS ANGOS
- ESAMOS SIENOS IR PERTVAROS
- GRIAUNAMOS SIENOS IR PERTVAROS
- KERTAMOS ANGOS

- NAUJAI PROJEKTUOJAMAS ĮSPĖJAMASIS PAVIRŠIUS (akliesiems ir silpnaregiams iš apvalių metalinių kauburėlių) SKIRTAS ĮSPĖTI APIE PRIEKYJE ESANČIUS AUKŠČIO PASIKEITIMUS, KLŪTIS

PASTABOS:  
1. VISI IŠMATAVIMAI BRĖŽINYJE NURODYTI CENTIMETRAIS.  
2. ALTITUDĖS BRĖŽINYJE NURODYTOS METRAIS.

0	2021 12	STATYBĄ LEIDŽIANČIAM DOKUMENTUI		
LAIDA	DATA	LAIDOS STATUSAS IR IŠLEIDIMO PRIEŽASTIS (JEI TAIKOMA)		
KVAL. PATV. DOK.NR.	G. Karvelio projektavimo įmonė "SK"		STATINIO PROJEKTO PAVADINIMAS MOKSLO PASKIRTIES PASTATO (MOKYKLOS) PASKIRTIES KEITIMO Į PREKYBOS PASKIRTĮ MIŠKO G. 1A PAPRŪDŽIŲ K., KELMĖS APYL. SEN., KELMĖS R. SAV. KAPITALINIO REMONTO PROJEKT INIAI PASIŪLYMAI	
A 516	PV	G. Karvelis	DOKUMENTO PAVADINIMAS PIRMO AUKŠTO PLANAS M 1:100	
KPD0524	PDV	G. Karvelis		
LT	STATYTOJAS IR (ARBA) UŽSAKOVAS R.B.		DOKUMENTO ŽYMUO SK-21/12-RB-KRP-SA_B.01	
			LAPAS	LAPŲ
			1	1

ANTRO AUKŠTO PLANAS M 1:100

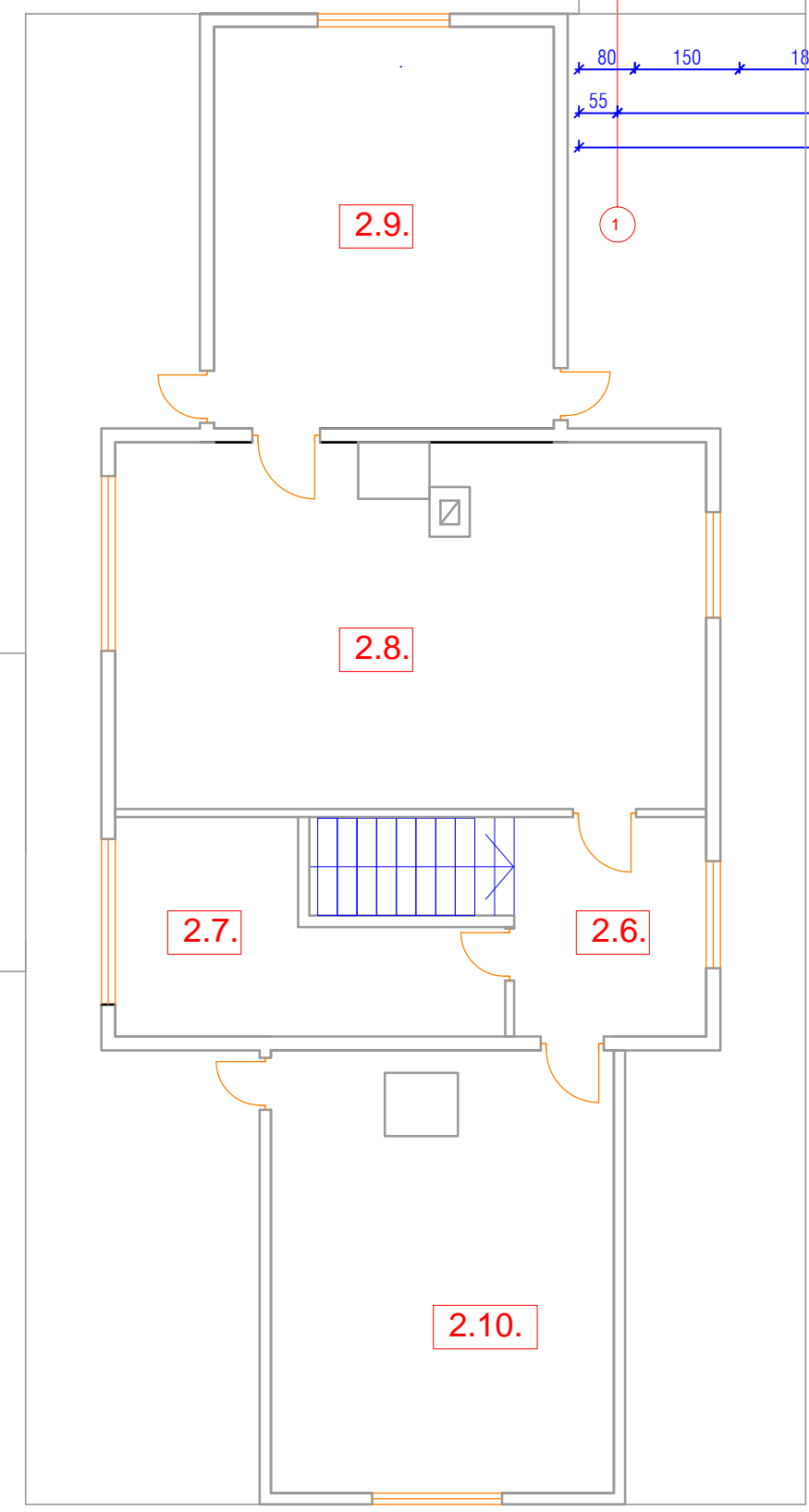
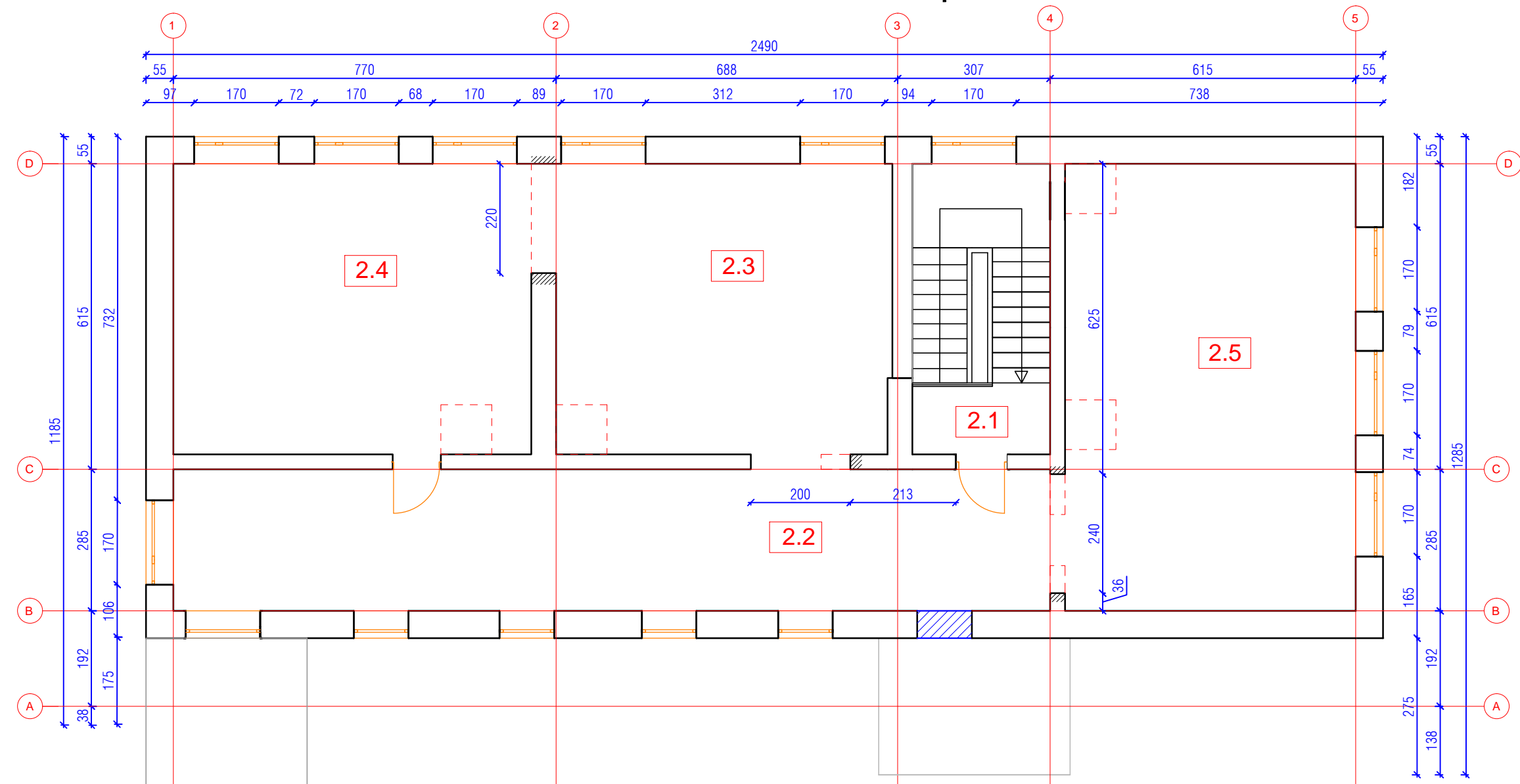

- NAUJOS SIENOS; UŽTAISOMOS ESAMOS ANGOS
- ESAMOS SIENOS IR PERTVAROS
- GRIAUNAMOS SIENOS IR PERTVAROS
- KERTAMOS ANGOS

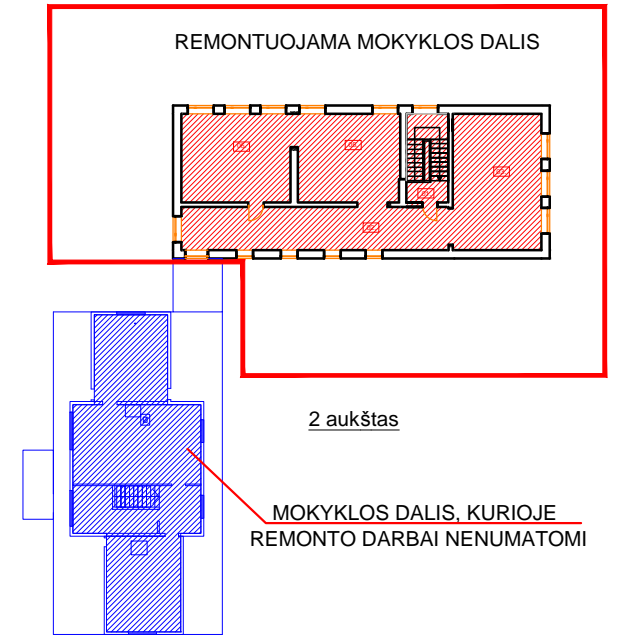

ANTRO AUKŠTO PATALPŲ ŽINIARAŠTIS			
Nr.	PATALPOS PAVADINIMAS	PLOTAS m²	
		PAGRIN DINIS	PAGAL BINIS
2.1	LAIPTINĖ		4.00
2.2	KORIDORIUS		50.30
2.3	SALĖ NR 4		39.46
2.4	SALĖ NR 5		42.14
2.5	SALĖ NR 6		52.65
2.6	KORIDORIUS		8.99
2.7	PAGALB. PATALPA		13.34
2.8	PAGALB. PATALPA		44.91
2.9	PAGALB. PATALPA		28.00
2.10	PAGALB. PATALPA		22.76
		243.26	63.29
2A. BENDRAS PLOTAS:		306.55	
BENDRAS PASTATO PLOTAS:		711.69	

PASTABOS:  
 1. VISI IŠMATAVIMAI BRĖŽINYJE NURODYTI CENTIMETRAIS.  
 2. ALTITUDĖS BRĖŽINYJE NURODYTOS METRAIS.

0	2021 12	STATYBĄ LEIDŽIANČIAM DOKUMENTUI		
LAIDA	DATA	LAIDOS STATUSAS IR IŠLEIDIMO PRIEŽASTIS (JEI TAIKOMA)		
KVAL. PATV. DOK.NR.	G. Karvelio projektavimo įmonė "SK"		STATINIO PROJEKTO PAVADINIMAS MOKSLO PASKIRTIES PASTATO (MOKYKLOS) PASKIRTIES KEITIMO Į PREKYBOS PASKIRTĮ MIŠKO G. 1A PAPRŪDIŲ K., KELMĖS APYL. SEN., KELMĖS R. SAV. KAPITALINIO REMONTO PROJEKT INIAI PASIŪLYMAI	
A 516	PV	G. Karvelis	DOKUMENTO PAVADINIMAS ANTRO AUKŠTO PLANAS M 1:100	
KPD0524	PDV	G. Karvelis		
LT	STATYTOJAS IR (ARBA) UŽSAKOVAS R.B.		DOKUMENTO ŽYMUO SK-21/12-RB-KRP-SA_B.02	
			LAPAS	LAPŲ
			1	1

FASADAI TARP AŠIŲ 1-5 M 1:100

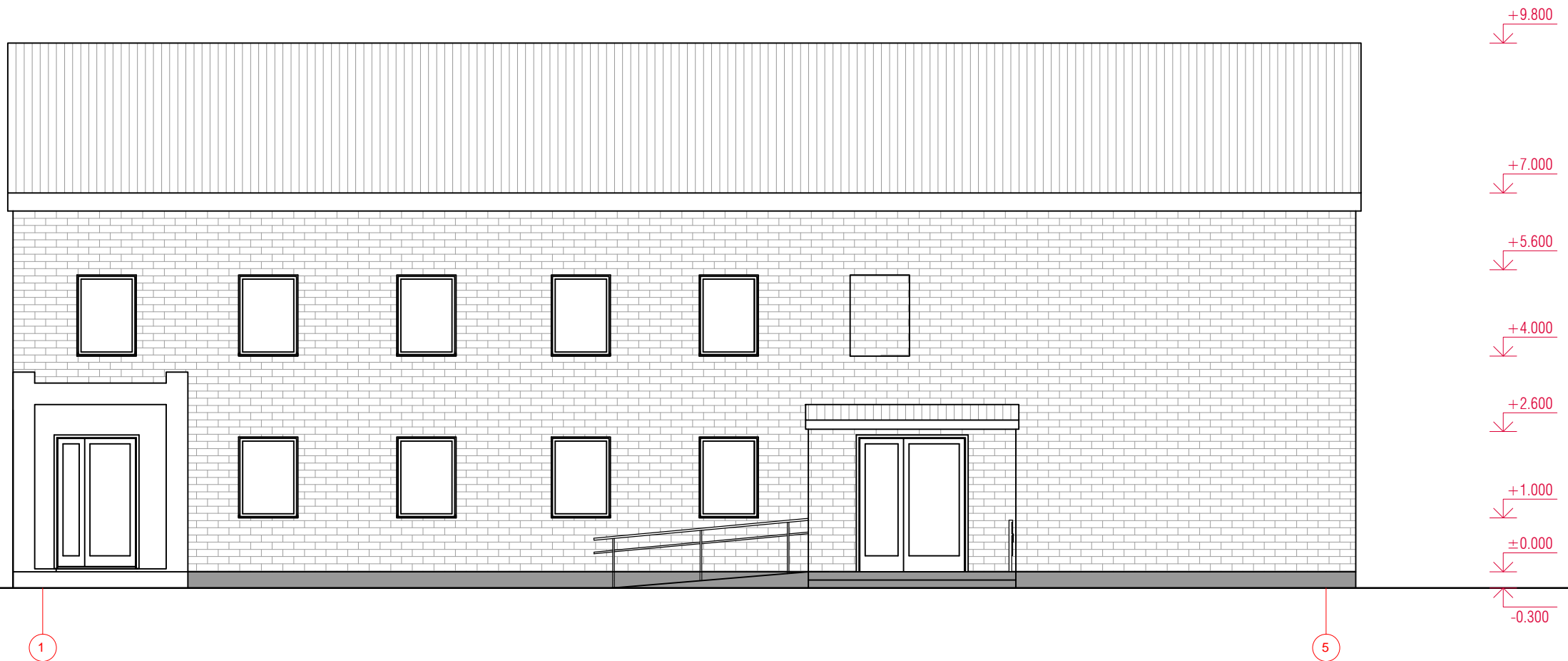

**PASTABOS:**

1. ALTITUDĖS NURODYTOS METRAIS.
2. ±0.00 ALTITUDĖ - PASTATO PIRMO AUKŠTO GRINDŲ LYGIO ALTITUDĖ.
3. VISUS PAKEITIMUS, IŠORĖS SPALVINIUS SPRENDIMUS DERINTI SU PROJEKTO AUTORIUMI.
4. FASADŲ ELEMENTŲ MATMENIS IR ALTITUDES TIKSLINTI VIETOJE.

0	2021 12	STATYBĄ LEIDŽIANČIAM DOKUMENTUI				
LAIDA	DATA	LAIDOS STATUSAS IR IŠLEIDIMO PRIEŽASTIS (JEI TAIKOMA)				
KVAL. PATV. DOK.NR.	G. Karvelio projektavimo įmonė "SK"		STATINIO PROJEKTO PAVADINIMAS MOKSLO PASKIRTIES PASTATO (MOKYKLOS) PASKIRTIES KEITIMO Į PREKYBOS PASKIRTĮ MIŠKO G. 1A PAPRŪDŽIŲ K., KELMĖS APYL. SEN., KELMĖS R. SAV. KAPITALINIO REMONTO PROJEKT INIAI PASIŪLYMAI			
A 516	PV	G. Karvelis	<i>G. Karvelis</i>	DOKUMENTO PAVADINIMAS	LAIDA	
KPD0524	PDV	G. Karvelis		FASADAI TARP AŠIŲ 1-5 M 1:100	0	
LT	STATYTOJAS IR (ARBA) UŽSAKOVAS R.B.		DOKUMENTO ŽYMUO SK-21/12-RB-KRP-SA_B.03		LAPAS 1	LAPŲ 1

FASADAI TARP AŠIŲ 5-1 M 1:100

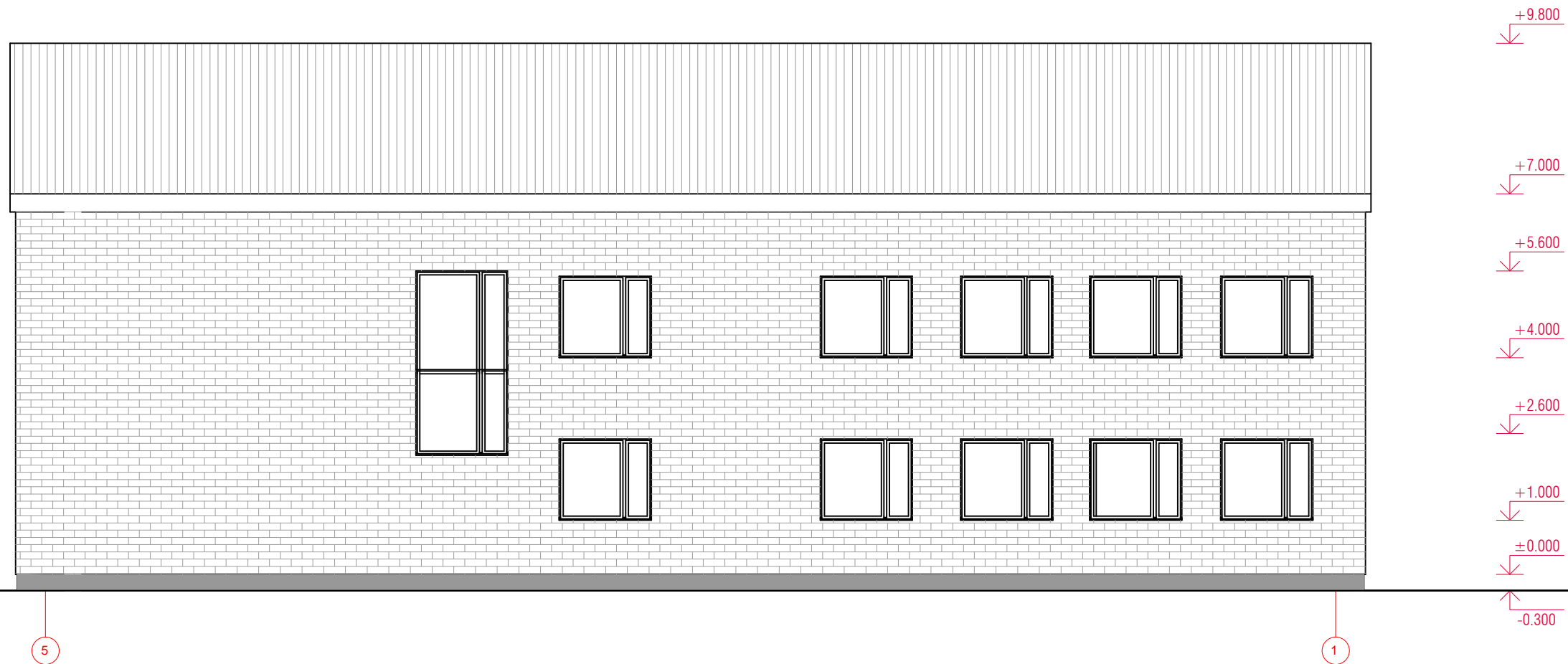

**PASTABOS:**

1. ALTITUDĖS NURODYTOS METRAIS.
2. ±0.00 ALTITUDĖ - PASTATO PIRMO AUKŠTO GRINDŲ LYGIO ALTITUDĖ.
3. VISUS PAKEITIMUS, IŠORĖS SPALVINIUS SPRENDIMUS DERINTI SU PROJEKTO AUTORIU MI.
4. FASADŲ ELEMENTŲ MATMENIS IR ALTITUDES TIKSLINTI VIETOJE.

0	2021 12	STATYBĄ LEIDŽIANČIAM DOKUMENTUI		
LAIDA	DATA	LAIDOS STATUSAS IR IŠLEIDIMO PRIEŽASTIS (JEI TAIKOMA)		
KVAL. PATV. DOK.NR.	G. Karvelio projektavimo įmonė "SK"		STATINIO PROJEKTO PAVADINIMAS MOKSLO PASKIRTIES PASTATO (MOKYKLOS) PASKIRTIES KEITIMO Į PREKYBOS PASKIRTĮ MIŠKO G. 1A PAPRŪDŽIŲ K., KELMĖS APYL. SEN., KELMĖS R. SAV. KAPITALINIO REMONTO PROJEKT INIAI PASIŪLYMAI	
A 516	PV	G. Karvelis	<i>G. Karvelis</i>	DOKUMENTO PAVADINIMAS
KPD0524	PDV	G. Karvelis	<i>G. Karvelis</i>	FASADAI TARP AŠIŲ 5-1 M 1:100
LT	STATYTOJAS IR (ARBA) UŽSAKOVAS		DOKUMENTO ŽYMUO	LAPAS
	R.B.		SK-21/12-RB-KRP-SA_B.04	LAPŲ
				1
				1

FASADAI TARP AŠIŲ A - D M 1:100

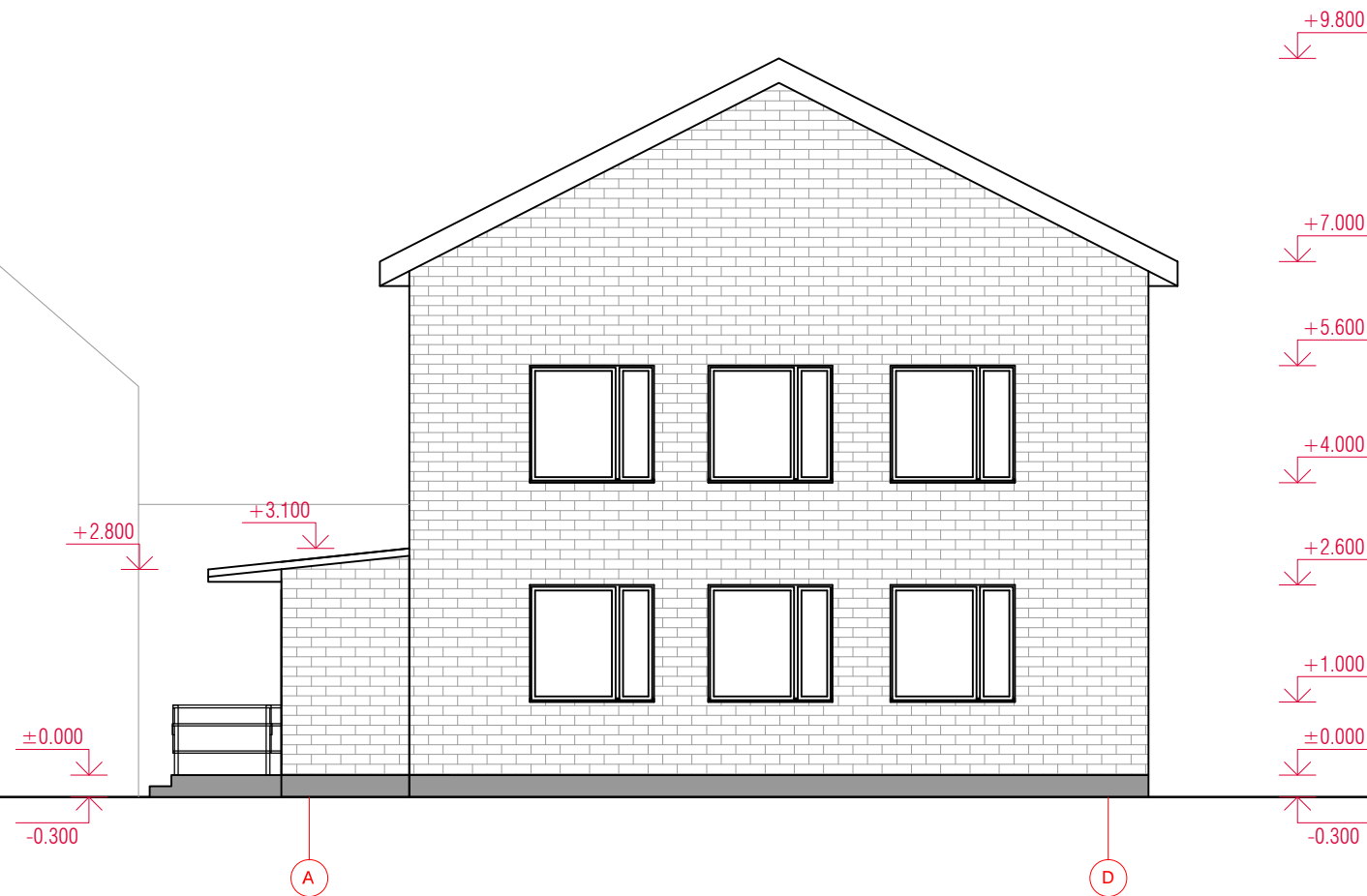

FASADAI TARP AŠIŲ D - A M 1:100

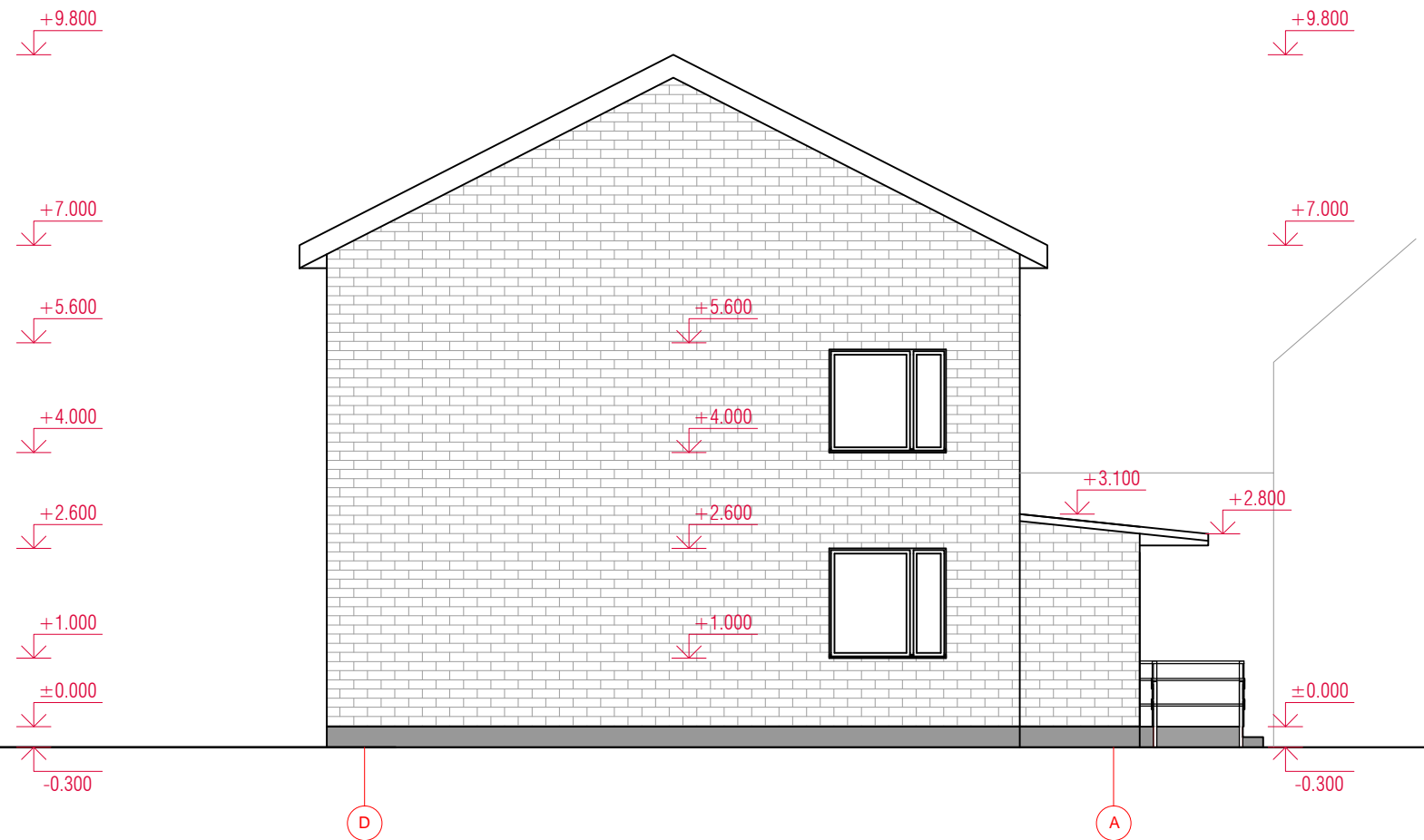

**PASTABOS:**

1. ALTITUDĖS NURODYTOS METRAIS.
2. ±0.00 ALTITUDĖ - PASTATO PIRMO AUKŠTO GRINDŲ LYGIO ALTITUDĖ.
3. VISUS PAKEITIMUS, IŠORĖS SPALVINIUS SPRENDIMUS DERINTI SU PROJEKTO AUTORIUMI.
4. FASADŲ ELEMENTŲ MATMENIS IR ALTITUDES TIKSLINTI VIETOJE.

0	2021 12	STATYBĄ LEIDŽIANČIAM DOKUMENTUI		
LAIDA	DATA	LAIDOS STATUSAS IR IŠLEIDIMO PRIEŽASTIS (JEI TAIKOMA)		
KVAL. PATV. DOK.NR.	G. Karvelio projektavimo įmonė "SK"		STATINIO PROJEKTO PAVADINIMAS MOKSLO PASKIRTIES PASTATO (MOKYKLOS) PASKIRTIES KEITIMO Į PREKYBOS PASKIRTĮ MIŠKO G. 1A PAPRŪDŽIŲ K., KELMĖS APYL. SEN., KELMĖS R. SAV. KAPITALINIO REMONTO PROJEKT INIAI PASIŪLYMAI	
A 516	PV	G. Karvelis	<i>G. Karvelis</i>	DOKUMENTO PAVADINIMAS
KPD0524	PDV	G. Karvelis	<i>G. Karvelis</i>	FASADAI TARP AŠIŲ A - D M 1:100 FASADAI TARP AŠIŲ D - A M 1:100
LAIDA				0
LT	STATYTOJAS IR (ARBA) UŽSAKOVAS		DOKUMENTO ŽYMUO	LAPAS
	R.B.		SK-21/12-RB-KRP-SA_B.05	LAPŲ
				1
				1

PJ VIS 1-1 M 1:100

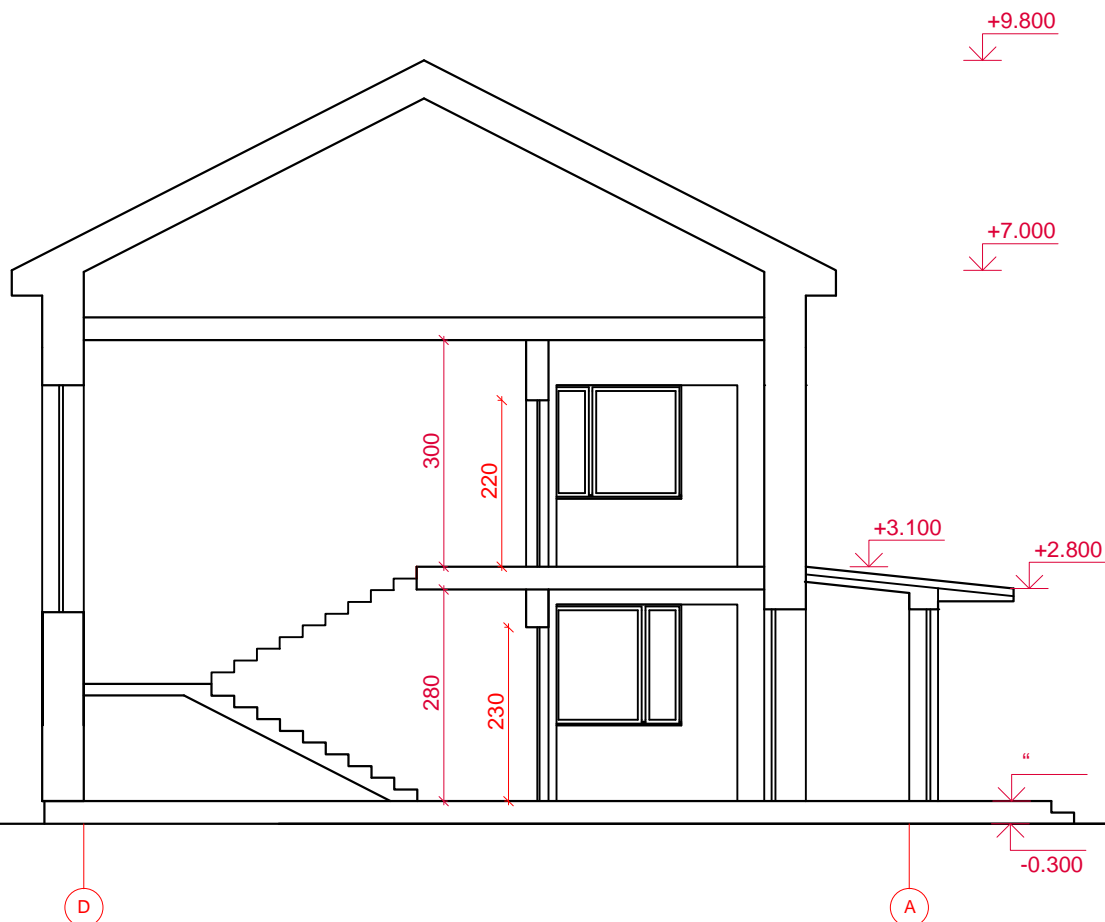

PASTABOS:  
 FÈÁÇŠVQVWÖ ÛÁŖWÛUÖÏVUÙÁ TÒV ÛÇÈÙÈ  
 GÈÁ† €È€€ÁÇŠVQVWÖ ÁÈÁÙÇÈVÇÈVUÁÚQÛTUAÇWSŖVUÁÖÜQŖÖ ÁŠŸ

0	2021 12	ÛVÇÈVÏÓ ÁŠÖQÖž QÇP QÇET ÁŌUSWT ÖŖVWQ			
LAIDA	DATA	ŠÇEQŌUÙÁ ÛVÇÈV WÙÇÈUÁ QÛÁ QŖ ŠÖQŌQT UÁ ÚÜQÖž ÇÈV QÚÁ ÇRŌQÁ VÇEQS UT ÇED			
KVAL. PATV. DOK.NR.	G. Karvelio projektavimo { [ ] } ÁÄÛSÄ			STATINIO PROJEKTO PAVADINIMAS MOKSLO PASKIRTIES PASTATO (MOKYKLOS) PASKIRTIES KEITIMO PREKYBOS PASKIRT MŖKO G. 1A PAPR DŽI Ė., KELM S APYL. SEN., KELM S R. SAV. KAPITALINIO REMONTO PROJEKT QŖ QÇEQÁ ÚÇÈU Q ŠŸ T Ç	
A 516	PV	G. Karvelis	DOKUMENTO PAVADINIMAS		LAIDA
KPD0524	PDV	G. Karvelis	Ú R X Q ÛÁŖEİŖ		0
LT	ÛVÇÈVÏVURÇÈUÁ QÛÁ ÇÇÈUŌCEDÁ Wž ÛÇÈSUXÇÈU		ŌUSWT ÖŖVUÁž ÏT WU		LAPAS LAP
	R.B.		SK-21/12-RB-KRP-SA_B.06		1 1